

COMUNE DI FORLIMPOPOLI
PROVINCIA DI FORLÌ-CESENA

STRUTTURA SOCIO-RIABILITATIVO-RESIDENZIALE PER DISABILI
di cui alla D.G.R. Emilia-Romagna 01-03-2000 n. 564
REALIZZATO CON PIANO URBANISTICO ATTUATIVO A20-A03
approvato con atto C.C. N. 15 del 15-04-2011, il tutto posto in Forlimpopoli, Via Meldola-Via del Canale

PROCEDIMENTO UNICO di cui all'art. 53 della L.R. n. 24/2017
"Disciplina regionale sulla tutela e l'uso del territorio"

PROGETTO DI RISTRUTTURAZIONE EDILIZIA DI FABBRICATI ESISTENTI GIA' ADIBITI ALL'ESERCIZIO DI IMPRESA, NECESSARI ALLO SVILUPPO, TRASFORMAZIONE E CONSOLIDAMENTO DELL'ATTIVITA' ECONOMICA GIA' INSEDIATA NEL COMPLESSO SOCIO-RIABILITATIVO-RESIDENZIALE PER PERSONE AFFETTE DA DISTURBO DELLO SPETTRO AUTISTICO, ED IN PARTICOLARE:

1. IN FABBRICATO "EX-AVICOLO", IDENTIFICATO AL N.77 "NEL P.U.A. A20-A03 E GIA' PARZIALMENTE RICONVERTITO, CAMBIO D'USO DI PORZIONE DEL P.T. ORA DEPOSITO AGRICOLO-REMESSA ATTREZZI, IN PICCOLI "ALLOGGI PROTETTI / UNITA' ABITATIVE" FUNZIONALI ALLA SPERIMENTAZIONE DI UN PERCORSO DI CRESCITA IN SEMI-AUTONOMIA DEGLI OSPITI DEL CENTRO SOCIO-RIABILITATIVO-RESIDENZIALE.
2. IN FABBRICATO AD USO STALLA-MANEGGIO, IDENTIFICATO ALLA LETT. "A" NEL P.U.A. A20-A03, CAMBIO D'USO CON OPERE DEI LOCALI ORA UTILIZZATI AD UFFICIO E SERVIZI, IN ALLOGGIO FUNZIONALE ALLA PERMANENZA DEL PERSONALE DELLE SCUDERIE.
3. TRASFORMAZIONE DI PICCOLO FABBRICATO "TEMPORANEO" DI SERVIZIO AL CENTRO IN UNITA' ABITATIVA DA ADIBIRE A "CASA DEL CUSTODE" POSIZIONATA ALL'INGRESSO DEL CENTRO SOCIO-RIABILITATIVO-RESIDENZIALE.

FONDAZIONE FORNINO VALMORI E.T.S. Soc. Coop. Sociale INSIEME PER CRESCERE
Via Meldola N° 2845 - 47034 Forlimpopoli (FC) Via Meldola N° 2845 - 47034 Forlimpopoli (FC)
C.F./Partita IVA: 92069500400 C.F./Partita IVA: 04058180409

Arch. Raggi Ornella Geom. Bagnolini Matteo

OGGETTO: STATO DI PROGETTO		ELABORATO 01
Tav. A2		
• PIANTA, PROSPETTI, SEZIONE A - A		
UBICAZIONE: Via Del Canale 555	DATI CATASTALI: Foglio 32 Particella 28 Subalterno 21 Particella 129	SCALA: 1:100 DATA: Settembre 2025

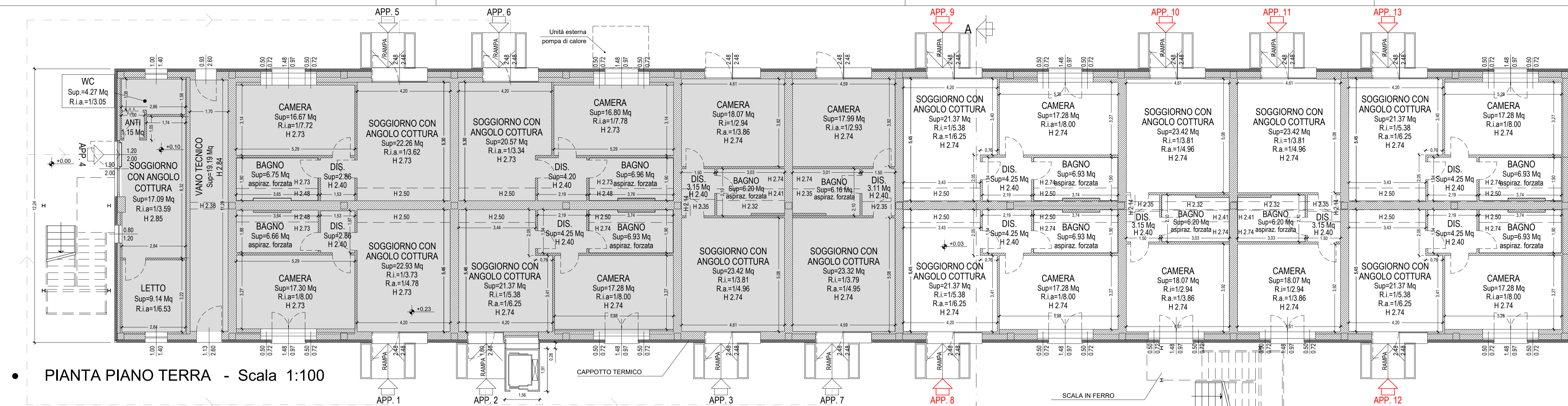
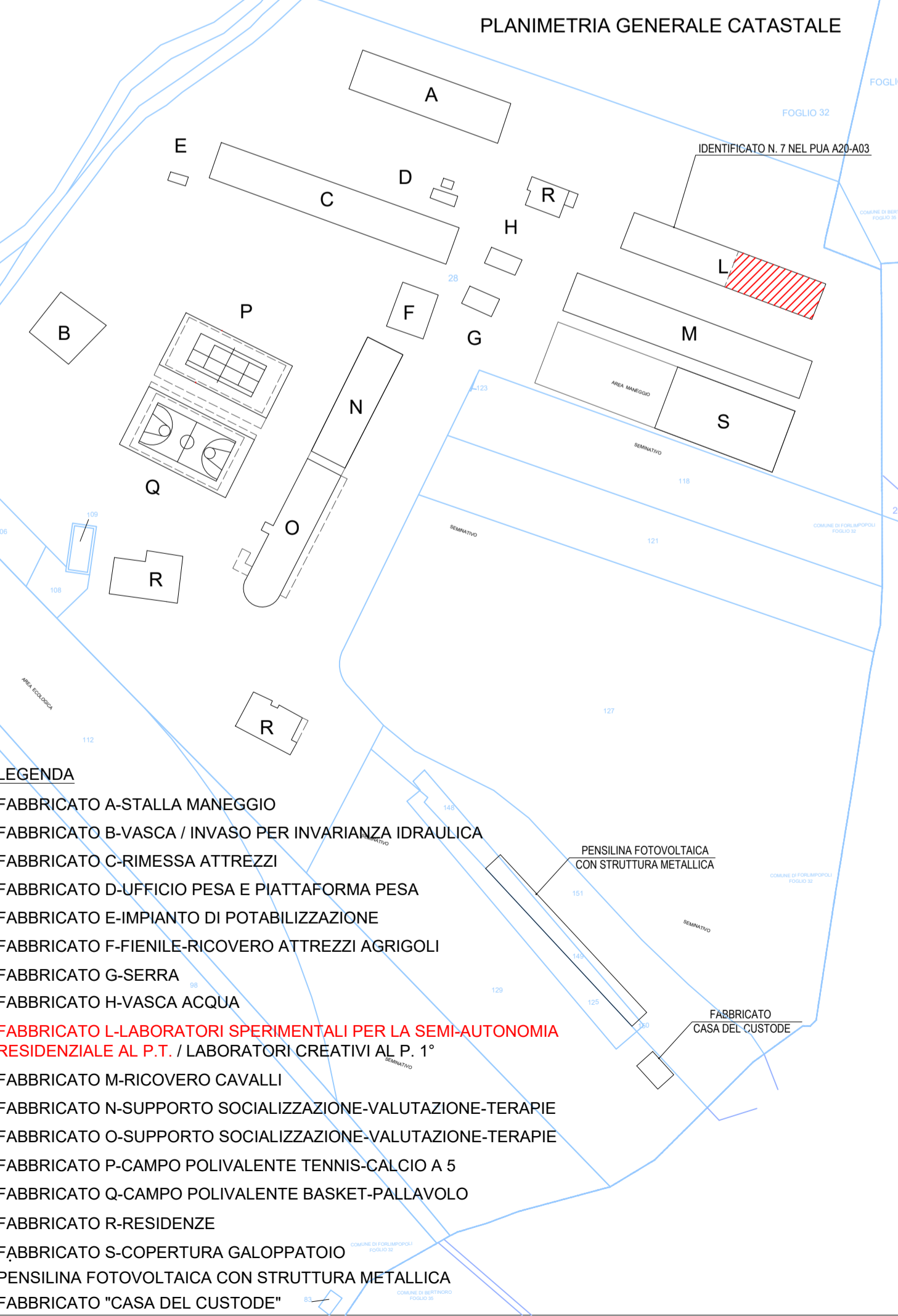

• PIANTA PIANO TERRA - Scala 1:100

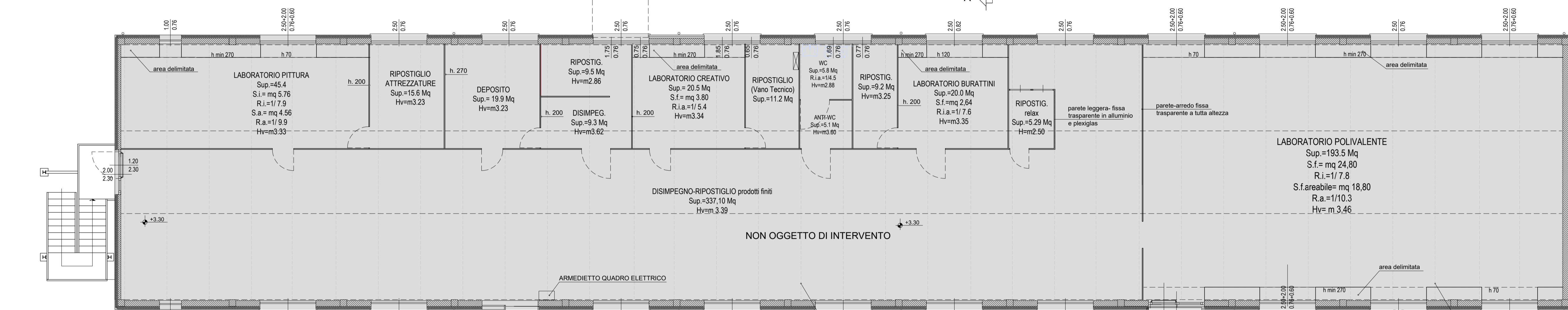

• PIANTA PIANO PRIMO - Scala 1:100



• PROSPETTO LATERALE SINISTRO - Scala 1:100

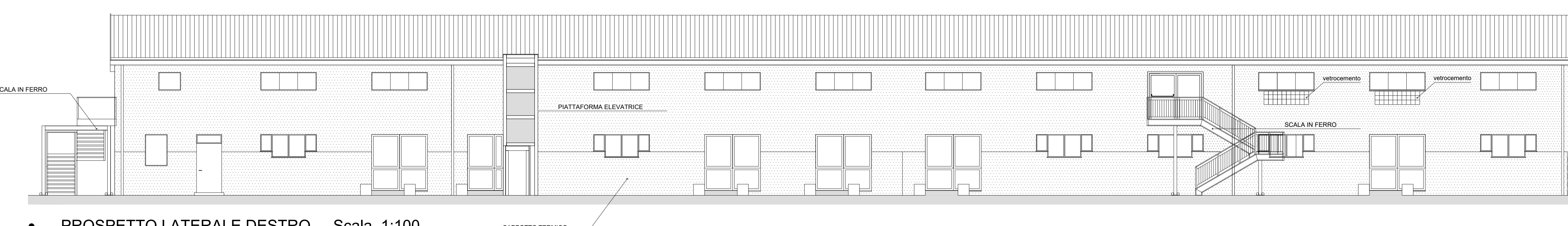

• PROSPETTO LATERALE DESTRO - Scala 1:100

NON OGGETTO DI INTERVENTO
PERCORSO DI COLLEGAMENTO TRA ALLOGGI OPERATORI (APP.3,4) E ALLOGGI RESIDENTI DEL CENTRO

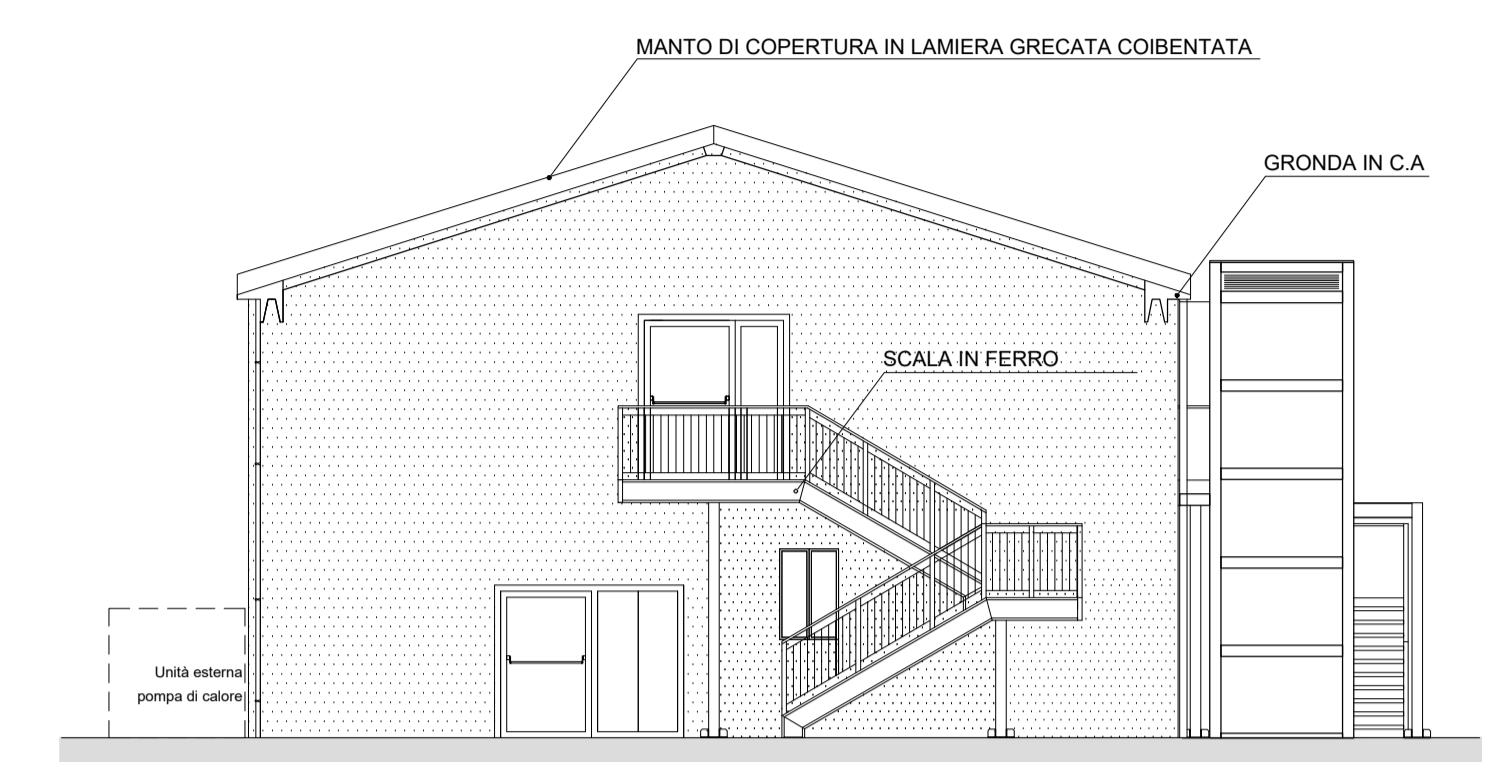

• PROSPETTO FRONTE - Scala 1:100

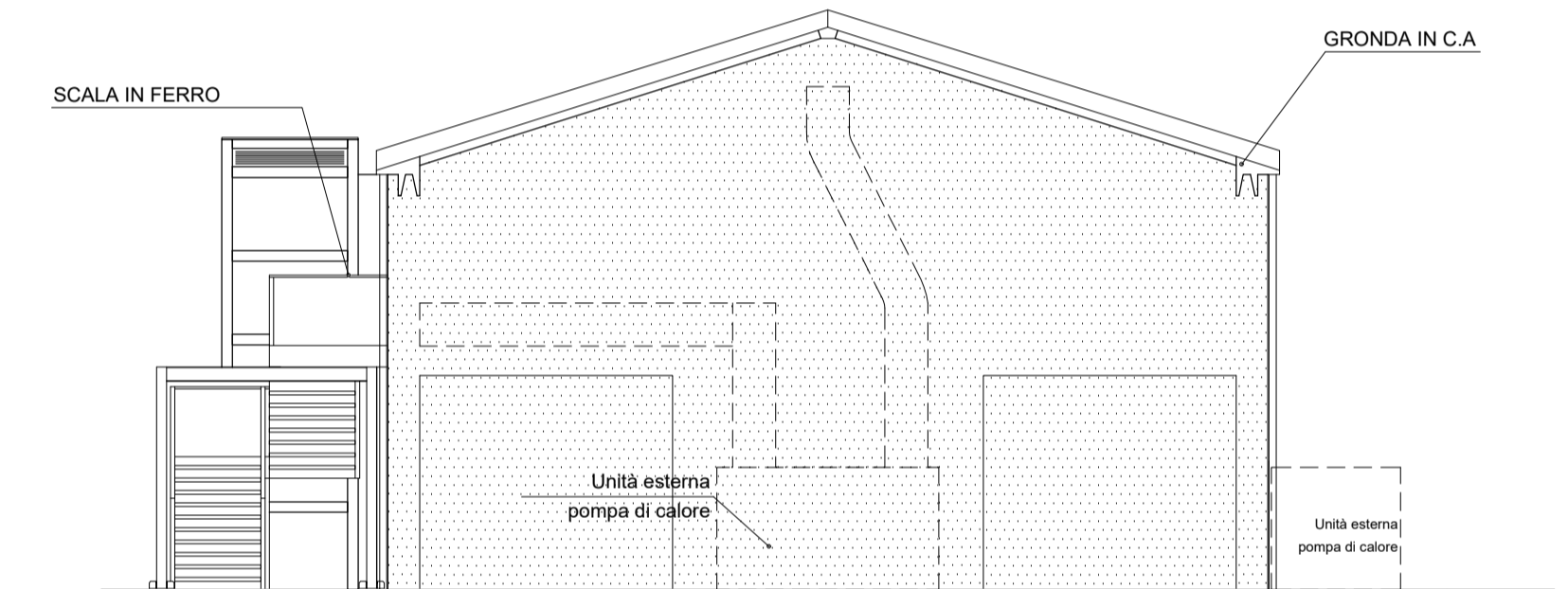

• PROSPETTO RETRO - Scala 1:100

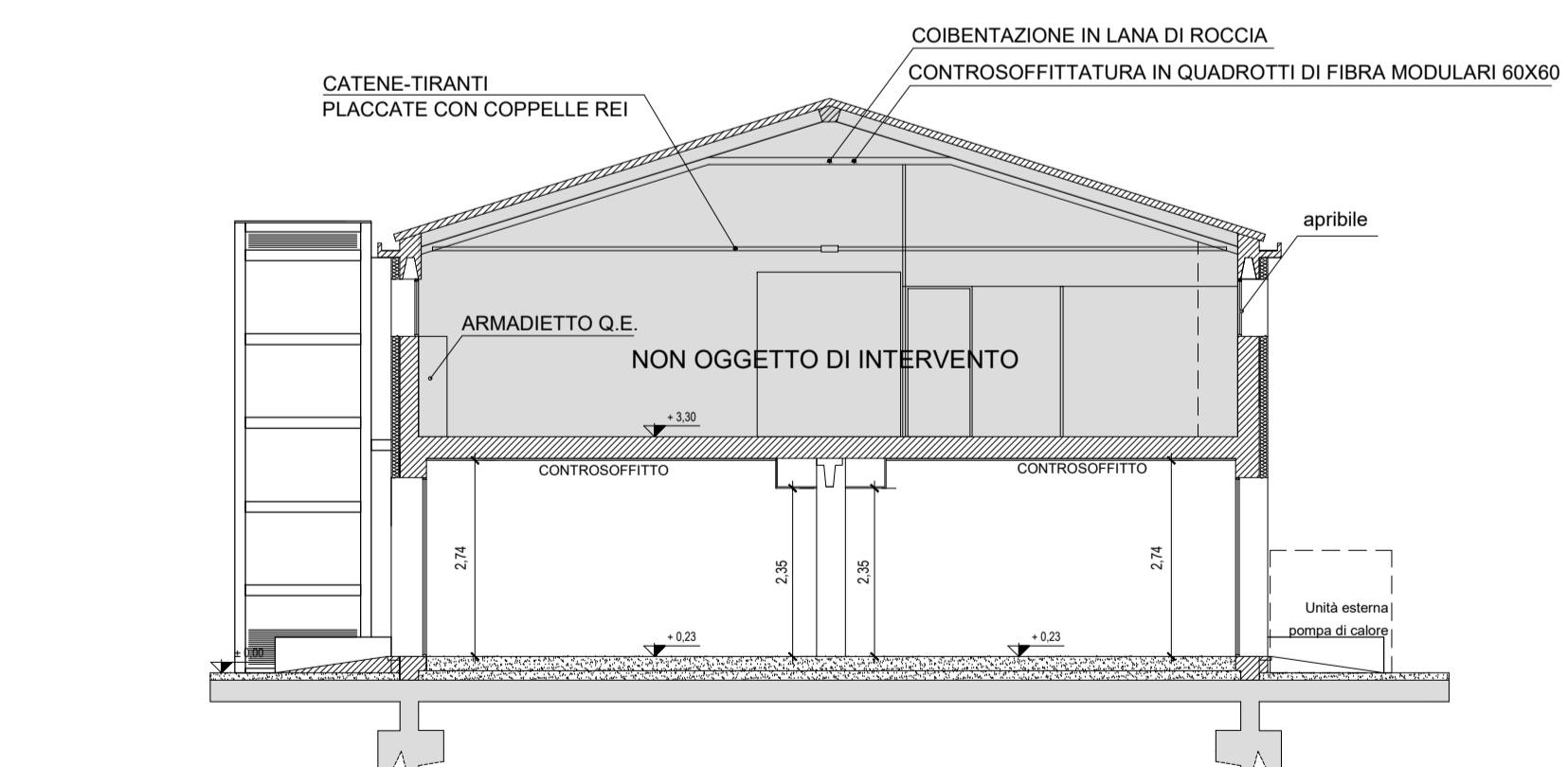

• SEZIONE A - A' - Scala 1:100