

Oggetto: Realizzazione di INTERVENTI PRIVI DI RILEVANZA SISMICA PER PROGETTO DI RISTRUTTURAZIONE EDILIZIA DI FABBRICATI ESISTENTI GIA' ADIBITI ALL'ESERCIZIO DI IMPRESA, NECESSARI ALLO SVILUPPO, TRASFORMAZIONE E CONSOLIDAMENTO DELL' ATTIVITA' ECONOMICA GIA' INSEDIATA NEL COMPLESSO SOCIO- RIABILITATIVO- RESIDENZIALE PER PERSONE AFFETTE DA DISTURBO DELLO SPETTRO AUTISTICO

Committente: FONDAZIONI FORNINO – VALMORI ONLUS
via del Canale n. 633 – Forlimpopoli

Progetto: **RELAZIONE TECNICA INTERVENTI PRIVI DI RILEVANZA SISMICA ED ELABORATO GRAFICO**

Progettista strutturale: Ing. Massimo Giunchi
47122 Forlì
via Dragoni, 8
tel. 3280272640



Forlì 29/09/2025

DESCRIZIONE GENERALE OPERE PRIVE DI RILEVANZA PER LA PUBBLICA INCOLUMITA' AI FINI SISMICI

Con la presente relazione si specificano gli interventi privi di rilevanza sismica nell'edificio di indicato in oggetto.

In particolare i lavori consistono in:

1_ IN FABBRICATO "EX-AVICOLO", IDENTIFICATO AL N."7" NEL P.U.A. A20-A03 E GIA' PARZIALMENTE RICONVERTITO, CAMBIO D'USO DI PORZIONE DEL P.T. ORA DEPOSITO AGRICOLO-RIMESSA ATTREZZI, IN PICCOLI "ALLOGGI PROTETTI / UNITA' ABITATIVE" FUNZIONALI ALLA SPERIMENTAZIONE DI UN PERCORSO DI CRESCITA IN SEMI-AUTONOMIA DEGLI OSPITI DEL CENTRO SOCIO-RIABILITATIVO-RESIDENZIALE.

Le opere al solo piano primo consistono in:

- Modifica al tamponamento esterno di edifici con strutture intelaiate che non alterano il comportamento globale della costruzione



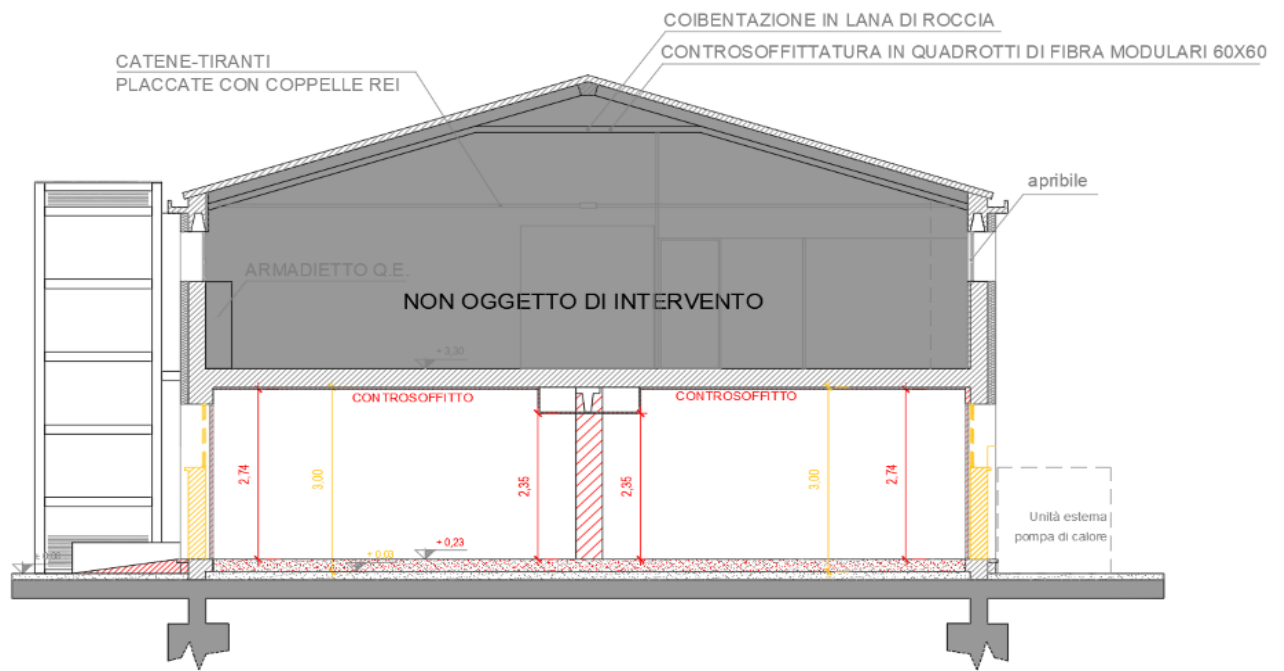

SEZIONE A - A' - Scala 1:100

2_ IN FABBRICATO AD USO STALLA-MANEGGIO, IDENTIFICATO ALLA LETT. "A" NEL P.U.A. A20-A03, CAMBIO D'USO CON OPERE DEI LOCALI ORA UTILIZZATI AD UFFICIO E SERVIZI, IN ALLOGGIO FUNZIONALE ALLA PERMANENZA DEL PERSONALE DELLE SCUDERIE.

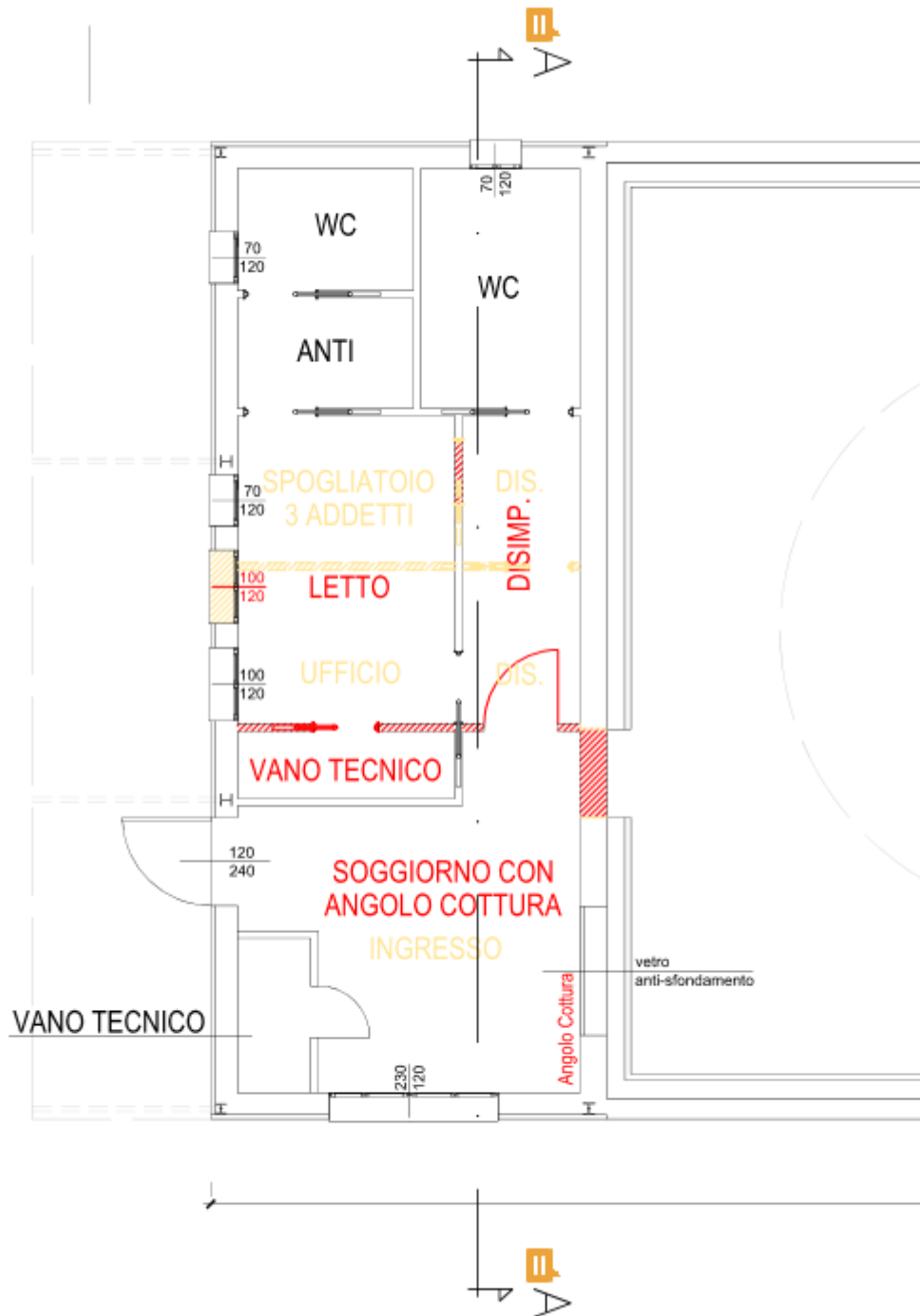

PIANTA PIANO TERRA - Scala 1:100

- Realizzazione di elementi divisori interni privi di carattere portante < 10 cm e < 3,00 mt di altezza.

Tali opere rientrano al punto **B.4.4.b** e sono inquadrati negli interventi di tipo **L0**

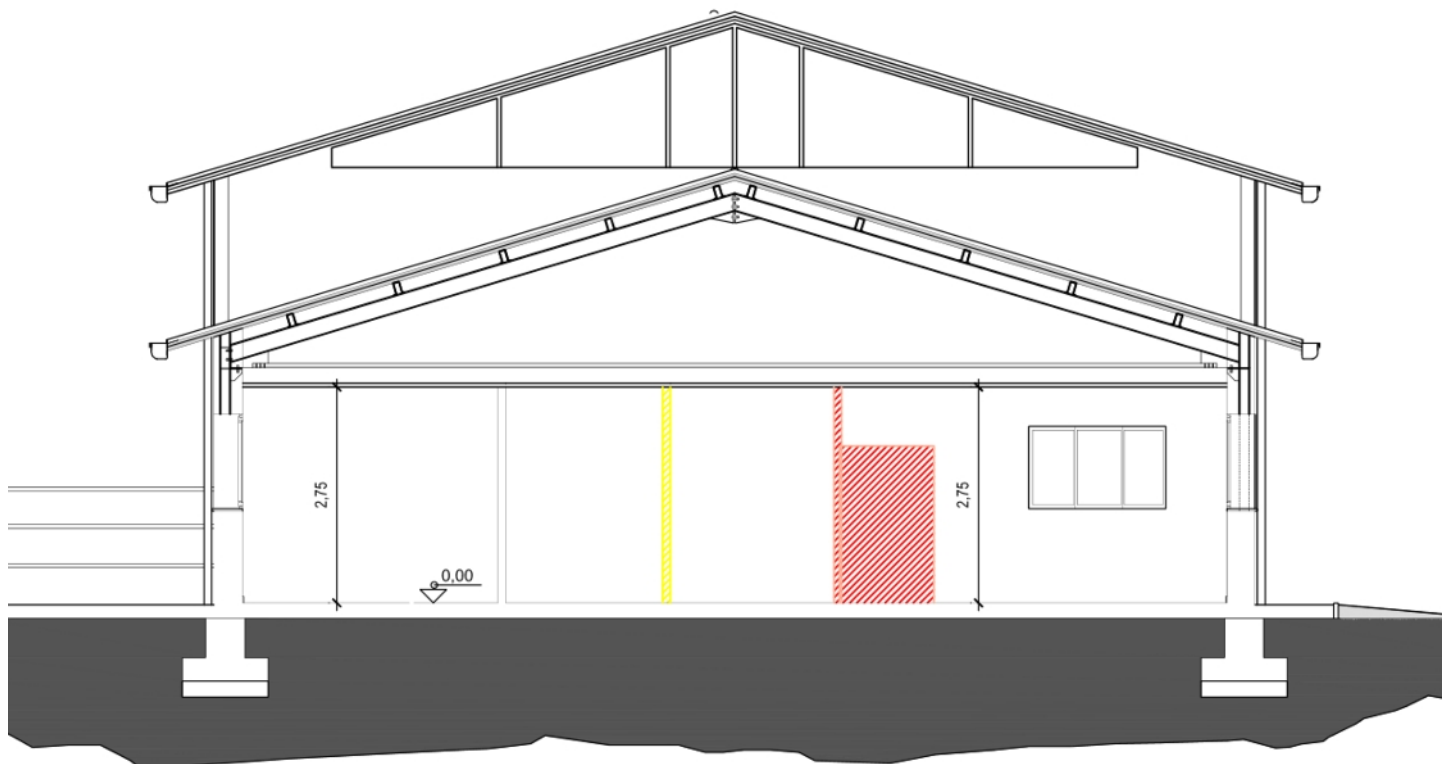

SEZIONE A-A

**3_ TRASFORMAZIONE DI PICCOLO FABBRICATO "TEMPORANEO" DI SERVIZIO AL CENTRO
IN UNITA' ABITATIVA DA ADIBIRE A "CASA DEL CUSTODE" POSIZIONATA ALL' INGRESSO
DEL CENTRO SOCIO-RIABILITATIVO-RESIDENZIALE**

Per la realizzazione dell'edificio in legno si invia apposita denuncia di deposito.