

COMUNE DI FORLIMPOPOLI

PROVINCIA DI FORLÌ-CESENA

STRUTTURA SOCIO-RIABILITATIVO-RESIDENZIALE PER DISABILI
di cui alla D.G.R. Emilia-Romagna 01-03-2000 n. 564
REALIZZATO CON PIANO URBANISTICO ATTUATIVO A20-A03
approvato con atto C.C. N. 15 del 15-04-2011, il tutto posto in Forlimpopoli, Via Meldola-Via del Canale

PROCEDIMENTO UNICO di cui all'art. 53 della L.R. n. 24/2017

"Disciplina regionale sulla tutela e l'uso del territorio"

PROGETTO DI RISTRUTTURAZIONE EDILIZIA DI FABBRICATI ESISTENTI GIÀ ADIBITI ALL'ESERCIZIO DI IMPRESA, NECESSARI ALLO SVILUPPO, TRASFORMAZIONE E CONSOLIDAMENTO DELL'ATTIVITÀ ECONOMICA GIÀ INSEDIATA NEL COMPLESSO SOCIO-RIABILITATIVO-RESIDENZIALE PER PERSONE AFFETTE DA DISTURBO DELLO SPETTRO AUTISTICO, ED IN PARTICOLARE:

- 1_ IN FABBRICATO "EX-AVICOLO", IDENTIFICATO AL N."7" NEL P.U.A. A20-A03 E GIÀ PARZIALMENTE RICONVERTITO, CAMBIO D'USO DI PORZIONE DEL P.T. ORA DEPOSITO AGRICOLA-RIMESSA ATTREZZI, IN PICCOLI "ALLOGGI PROTETTI / UNITÀ ABITATIVE" FUNZIONALI ALLA SPERIMENTAZIONE DI UN PERCORSO DI CRESCITA IN SEMI-AUTONOMIA DEGLI OSPITI DEL CENTRO SOCIO-RIABILITATIVO-RESIDENZIALE.
- 2_ IN FABBRICATO AD USO STALLA-MANEGGIO, IDENTIFICATO ALLA LETT. "A" NEL P.U.A. A20-A03, CAMBIO D'USO CON OPERE DEI LOCALI ORA UTILIZZATI AD UFFICIO E SERVIZI, IN ALLOGGIO FUNZIONALE ALLA PERMANENZA DEL PERSONALE DELLE SCUDERIE.
- 3_ TRASFORMAZIONE DI MANUFATTO IN LEGNO AD USO "TEMPORANEO" DI SERVIZIO AL CENTRO IN FABBRICATO AD USO "DEFINITIVO" PER ACCOGLIENZA FAMILIARI DEGLI OSPITI, POSTO ALL'INGRESSO DEL CENTRO SOCIO-RIABILITATIVO-RESIDENZIALE.

FONDAZIONE FORNINO VALMORI E.T.S.
Via Meldola N° 2845 - 47034 Forlimpopoli (FC)
C.F./Partita IVA: 92069500400

Soc. Coop. Sociale INSIEME PER CRESCERE
Via Meldola N° 2845 - 47034 Forlimpopoli (FC)
C.F./Partita IVA: 04058180409

Arch. Raggi Ornella

Geom. Bagnolini Matteo

OGGETTO: STATO LEGITTIMO

ELABORATO 03

Tav. A1

- PIANTA, PROSPETTI, SEZIONE A - A

UBICAZIONE:
Via Del Canale 555

DATI CATASTALI:
Foglio 32
Particella 28 Subalterno 21
Particella 129

SCALA:
1:100

DATA:
Novembre 2025

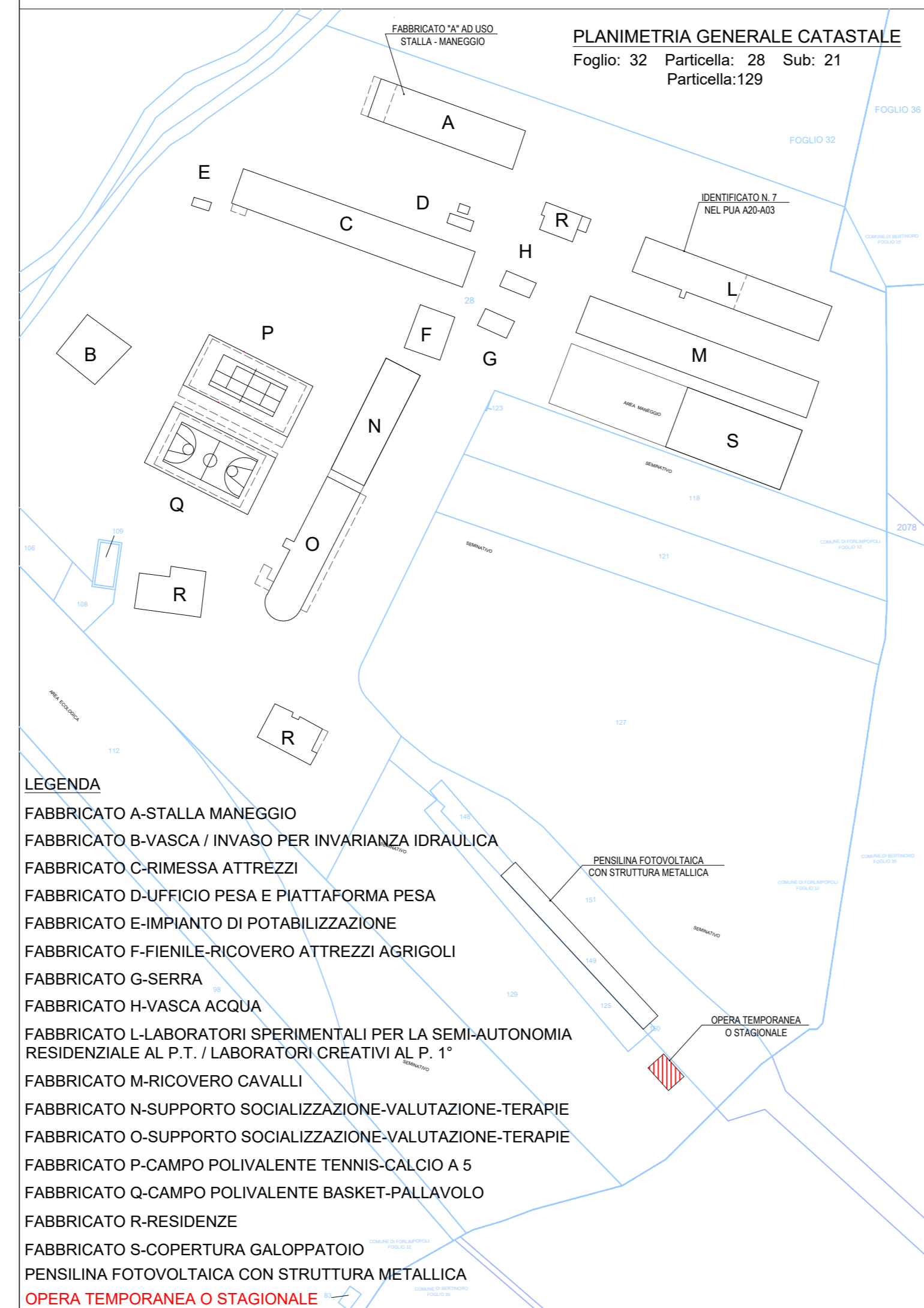

STATO LEGITTIMO

= OPERA TEMPORANEA O STAGIONALE =

"Comunicazione opere temporanee o stagionali" Prot. N. 15150/2025 del 26/06/2025

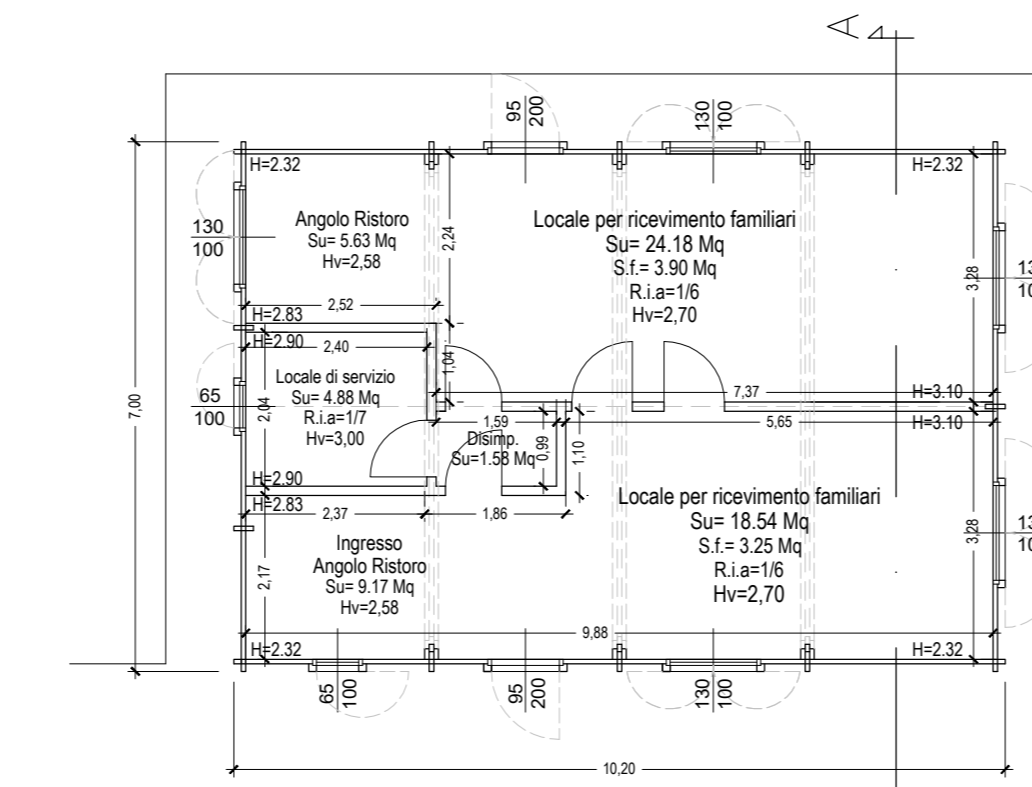

PIANTA PIANO TERRA

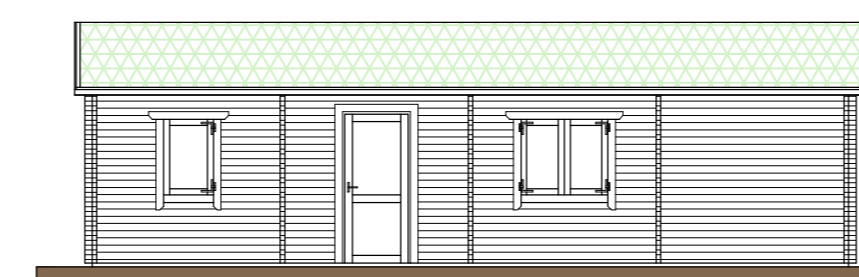

PROSPETTO NORD

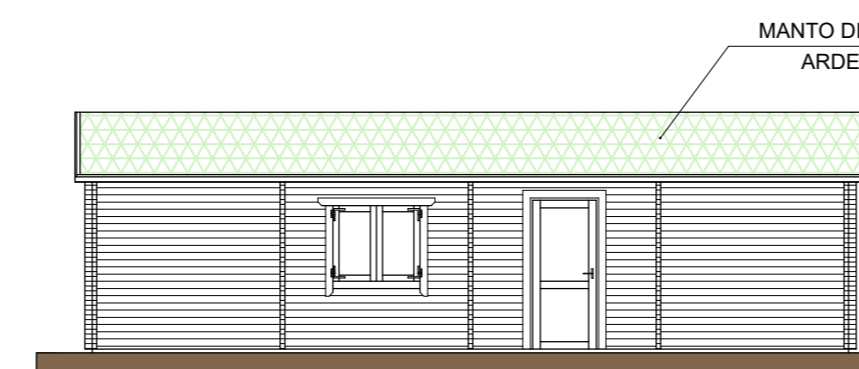

PROSPETTO SUD

INGRESSO AL CENTRO



FRONTE



FIANCO SX

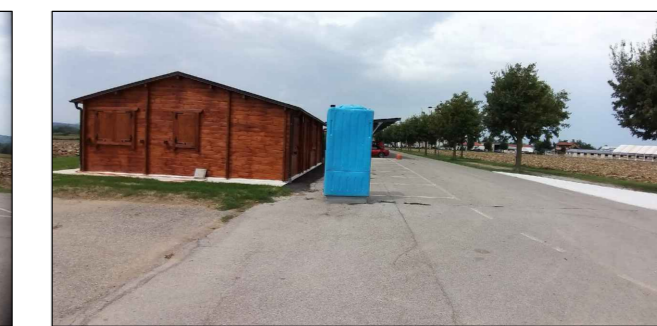

RETRO



FIANCO DX

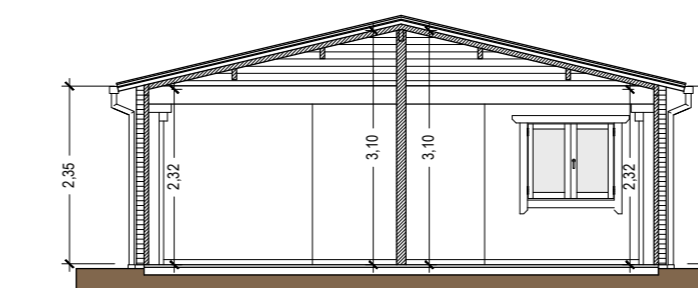

SEZIONE A - A

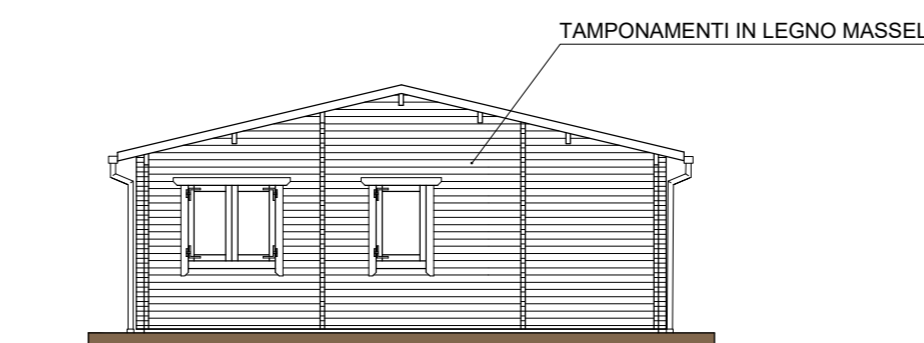

PROSPETTO EST

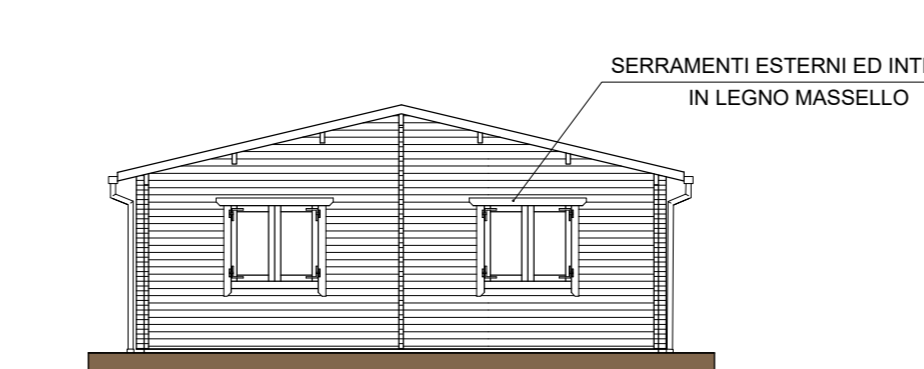

PROSPETTO OVEST

