

COMUNE DI FORLIMPOPOLI

PROVINCIA DI FORLI'-CESENA

STRUTTURA SOCIO-RIABILITATIVO-RESIDENZIALE PER DISABILI
di cui alla D.G.R. Emilia-Romagna 01-03-2000 n. 564
REALIZZATO CON PIANO URBANISTICO ATTUATIVO A20-A03
approvato con atto C.C. N. 15 del 15-04-2011, il tutto posto in Forlimpopoli, Via Meldola-Via del Canale

PROCEDIMENTO UNICO di cui all'art. 53 della L.R. n. 24/2017
"Disciplina regionale sulla tutela e l'uso del territorio"

PROGETTO DI RISTRUTTURAZIONE EDILIZIA DI FABBRICATI ESISTENTI GIA' ADIBITI ALL'ESERCIZIO DI IMPRESA, NECESSARI ALLO SVILUPPO, TRASFORMAZIONE E CONSOLIDAMENTO DELL' ATTIVITA' ECONOMICA GIA' INSEDIATA NEL COMPLESSO SOCIO- RIABILITATIVO- RESIDENZIALE PER PERSONE AFFETTE DA DISTURBO DELLO SPETTRO AUTISTICO, ED IN PARTICOLARE:

- 1_ IN FABBRICATO "EX-AVICOLO", IDENTIFICATO AL N."7" NEL P.U.A. A20-A03 E GIA' PARZIALMENTE RICONVERTITO, CAMBIO D'USO DI PORZIONE DEL P.T. ORA DEPOSITO AGRICOLO-RIMESSA ATTREZZI, IN PICCOLI "ALLOGGI PROTETTI / UNITA' ABITATIVE" FUNZIONALI ALLA SPERIMENTAZIONE DI UN PERCORSO DI CRESCITA IN SEMI-AUTONOMIA DEGLI OSPITI DEL CENTRO SOCIO-RIABILITATIVO-RESIDENZIALE.
- 2_ IN FABBRICATO AD USO STALLA-MANEGGIO, IDENTIFICATO ALLA LETT. "A" NEL P.U.A. A20-A03, CAMBIO D'USO CON OPERE DEI LOCALI ORA UTILIZZATI AD UFFICIO E SERVIZI, IN ALLOGGIO FUNZIONALE ALLA PERMANENZA DEL PERSONALE DELLE SCUDERIE.
- 3_ TRASFORMAZIONE DI MANUFATTO IN LEGNO AD USO "TEMPORANEO" DI SERVIZIO AL CENTRO IN FABBRICATO AD USO "DEFINITIVO" PER ACCOGLIENZA FAMILIARI DEGLI OSPITI, POSTO ALL' INGRESSO DEL CENTRO SOCIO-RIABILITATIVO-RESIDENZIALE.

FONDAZIONE FORNINO VALMORI E.T.S.
Via Meldola N° 2845 - 47034 Forlimpopoli (FC)
C.F./Partita IVA: 92069500400

Soc. Coop. Sociale INSIEME PER CRESCERE
Via Meldola N° 2845 - 47034 Forlimpopoli (FC)
C.F./Partita IVA: 04058180409

Arch. Raggi Ornella

Geom. Bagnolini Matteo

OGGETTO: SCHEMA FOGNARIO

ELABORATO 01

PIANTA PIANO TERRA

Scarichi, rete impianti, sistemi di trattamento primari e secondari

Tav. A6

UBICAZIONE:
Via Del Canale 555

DATI CATASTALI:
Foglio 32
Particella 28 Subalterno 21
Particella 129

SCALA:
1:100

DATA:
Novembre 2025

NON OGGETTO DI INTERVENTO
NEL PRESENTE PROCEDIMENTO UNICO
ma interessati dal calcolo degli Abitanti Equivalenti totali
dei laboratori residenziali / alloggi protetti

PIANTA PIANO TERRA - STATO MODIFICATO - Scala 1:100

Dispersione in acque superficiali (fosso interpodereale)

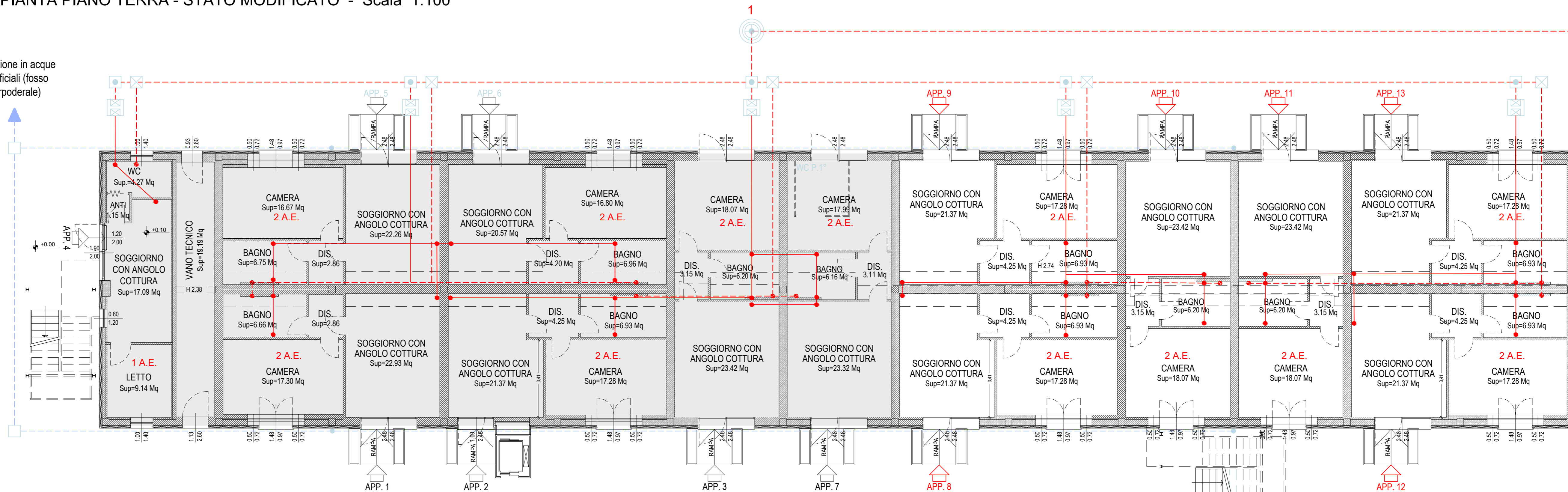

Dispersione in acque superficiali (fosso interpodereale)

LETTO ASSORBENTE = mq.125
(A.E. 25 x 5mq/A.E. = mq 125)
IMPIANTO DI FITODEPURAZIONE sub-superficiale a flusso orizzontale

LEGENDA

- 1 Fossa Imhoff
- 2 Pozzetto di ispezione
- 3 Letto assorbente
- 4 Pozzetto per prelievi

STATO DI PROGETTO

LABORATORI RESIDENZIALI / ALLOGGI PROTETTI

ABITANTI EQUIVALENTI POTENZIALI = 25 A.E.ed.

VOLUME UTILE minimo complessivo (l)
pozzetti trappola = lt. 1600 (21 + 30 A.E.K)

Tab. B4 Regolamento del Servizio Idrico Integrato

Volume utile complessivo dei pozzetti trappola dell'edificio (esclusi garage e autorimesse)

VOLUME UTILE DA REALIZZARE (l) pozzetto trappola = lt. 320 /cadauno
N. 5 x lt. 320= lt. 1.600 = lt. 1.600 (VOLUME UTILE minimo complessivo RICHIESTO Tab. B4)

- CALCOLO FOSSA IMHOFF
- CALCOLO LETTO ASSORBENTE FITODEPURAZIONE
vedi Allegato B e Relazione Tecnica Descrittiva allegata

Rete interna fognatura nera e bianca $\phi \geq 150$ mm
Pendenza minima rete interna > 1%

Condotte in PVC:

- Fognatura nera: norme UNI EN 1401 - serie SN4/SN8 (ϕ 125-160-200-250)
- Fognatura bianca: norme UNI EN 1401 - serie SN2/SN4/SN8 (ϕ 160-200-250-315)

LEGENDA

- Degrassatore per cucina/bagno 70x70 (lt. 280)
- Pozzetto ispezione-raccordo
- Pozzetto ispezione-raccordo acque meteoriche
- Pozzetto per prelievi
- Colonna scarico acque nere
- Colonna scarico acque nere saponose
- Pluviale
- Acque nere
- Acque saponate
- Acque meteoriche
- Fossa settica tipo Imhoff per 26 A.E.
- Fitodepurazione a Flusso Orizzontale
LETTO assorbente mq. 125
A.E. = 25 x 5 mq/A.E. = mq 125

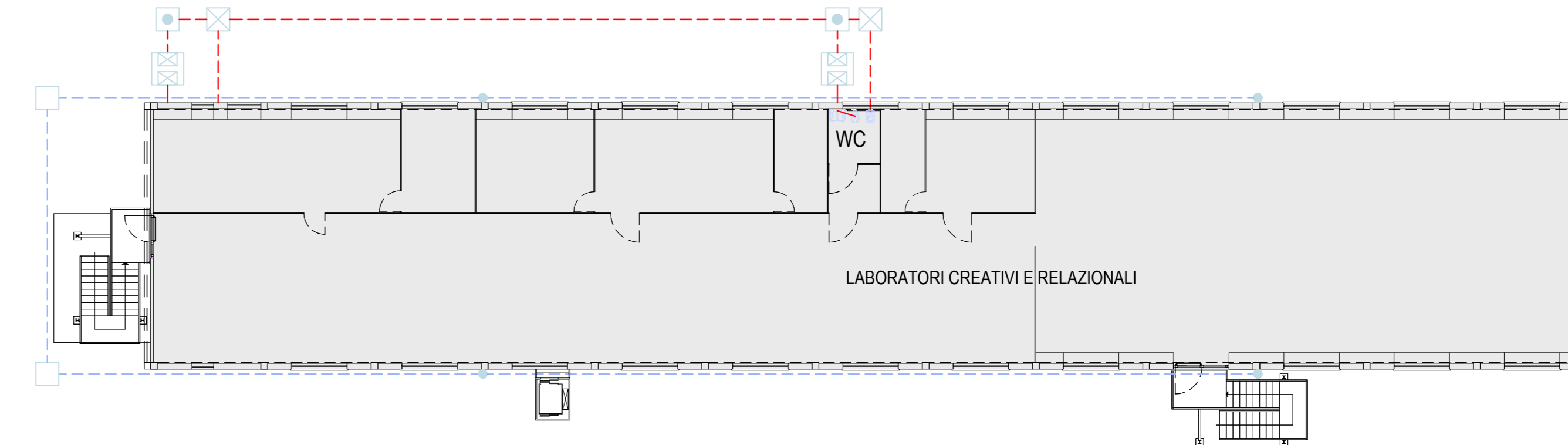

PIANTA PIANO PRIMO - STATO MODIFICATO - Scala 1:200