

COMUNE DI FORLIMPOPOLI
PROVINCIA DI FORLÌ-CESENA

STRUTTURA SOCIO-RIABILITATIVO-RESIDENZIALE PER DISABILI
di cui alla D.G.R. Emilia-Romagna 01-03-2000 n. 564
REALIZZATO CON PIANO URBANISTICO ATTUATIVO A20-A03
approvato con atto C.C. N. 15 del 15-04-2011, il tutto posto in Forlimpopoli, Via Meldola-Via del Canale

PROCEDIMENTO UNICO di cui all'art. 53 della L.R. n. 24/2017
"Disciplina regionale sulla tutela e l'uso del territorio"
PROGETTO DI RISTRUTTURAZIONE EDILIZIA DI FABBRICATI ESISTENTI GIA' ADIBITI
ALL'ESERCIZIO DI IMPRESA, NECESSARI ALLO SVILUPPO, TRASFORMAZIONE E
CONSOLIDAMENTO DELL'ATTIVITA' ECONOMICA GIA' INSEDIATA NEL COMPLESSO
SOCIO-RIABILITATIVO-RESIDENZIALE PER PERSONE AFFETTE DA
DISTURBO DELLO SPETTRO AUTISTICO, ED IN PARTICOLARE:

1. IN FABBRICATO "EX-AVICOLO", IDENTIFICATO AL N.77" NEL P.U.A. A20-A03 E GIA' PARZIALMENTE RICONVERTITO, CAMBIO D'USO DI PORZIONE DEL P.T. ORA DEPOSITO AGRICOLO-RIMESSA ATTREZZI, IN PICCOLI "ALLOGGI PROTETTI / UNITA' ABITATIVE" FUNZIONALI ALLA SPERIMENTAZIONE DI UN PERCORSO DI CRESCITA IN SEMI-AUTONOMIA DEGLI OSPITI DEL CENTRO SOCIO-RIABILITATIVO-RESIDENZIALE.
2. IN FABBRICATO AD USO STALLA-MANEGGIO, IDENTIFICATO ALLA LETT. "A" NEL P.U.A. A20-A03, CAMBIO D'USO CON OPERE DEI LOCALI ORA UTILIZZATI AD UFFICIO E SERVIZI, IN ALLOGGIO FUNZIONALE ALLA PERMANENZA DEL PERSONALE DELLE SCUDDERIE.
3. TRASFORMAZIONE DI MANUFATTO IN LEGNO AD USO "TEMPORANEO" DI SERVIZIO AL CENTRO IN FABBRICATO AD USO "DEFINITIVO" PER ACCOGLIENZA FAMILIARI DEGLI OSPITI, POSTO ALL'INGRESSO DEL CENTRO SOCIO-RIABILITATIVO-RESIDENZIALE.

FONDAZIONE FORNINO VALMORI E.T.S. Soc. Coop. Sociale INSIEME PER CRESCERE
Via Meldola N° 2845 - 47034 Forlimpopoli (FC) Via Meldola N° 2845 - 47034 Forlimpopoli (FC)
C.F./Partita IVA: 92069500400 C.F./Partita IVA: 04058180409

Arch. Raggi Ornella Geom. Bagnolini Matteo

OGGETTO: STATO LEGITTIMO	ELABORATO 01
• PIANTA, PROSPETTI, SEZIONE A - A	Tav. A1
UBICAZIONE: Via Del Canale 555	SCALA: 1:100
DATI CATASTALI: Foglio 32 Particella 28 Subalterno 21 Particella 129	DATA: Novembre 2025

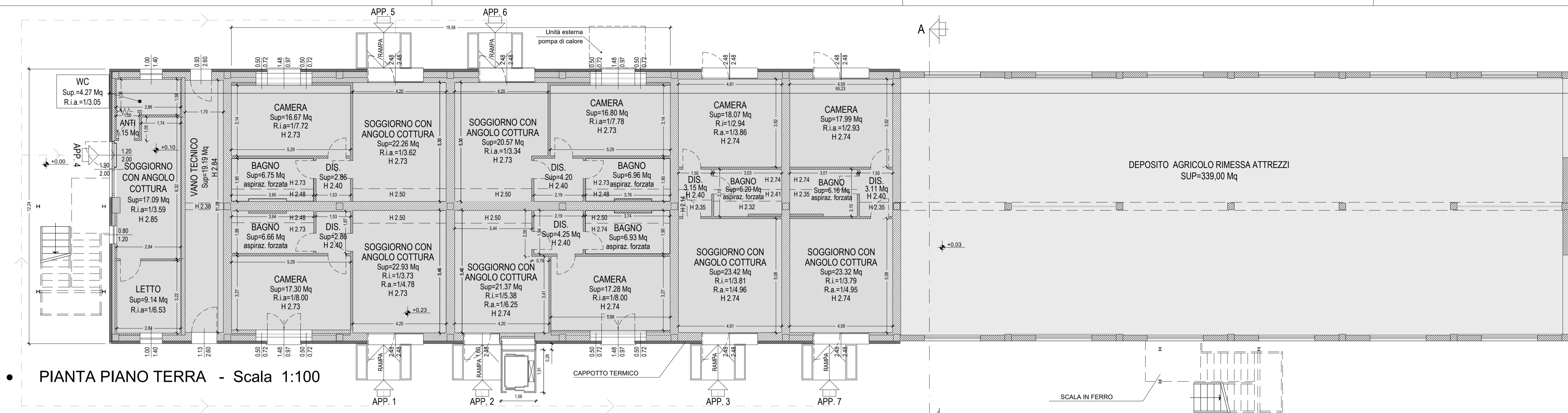
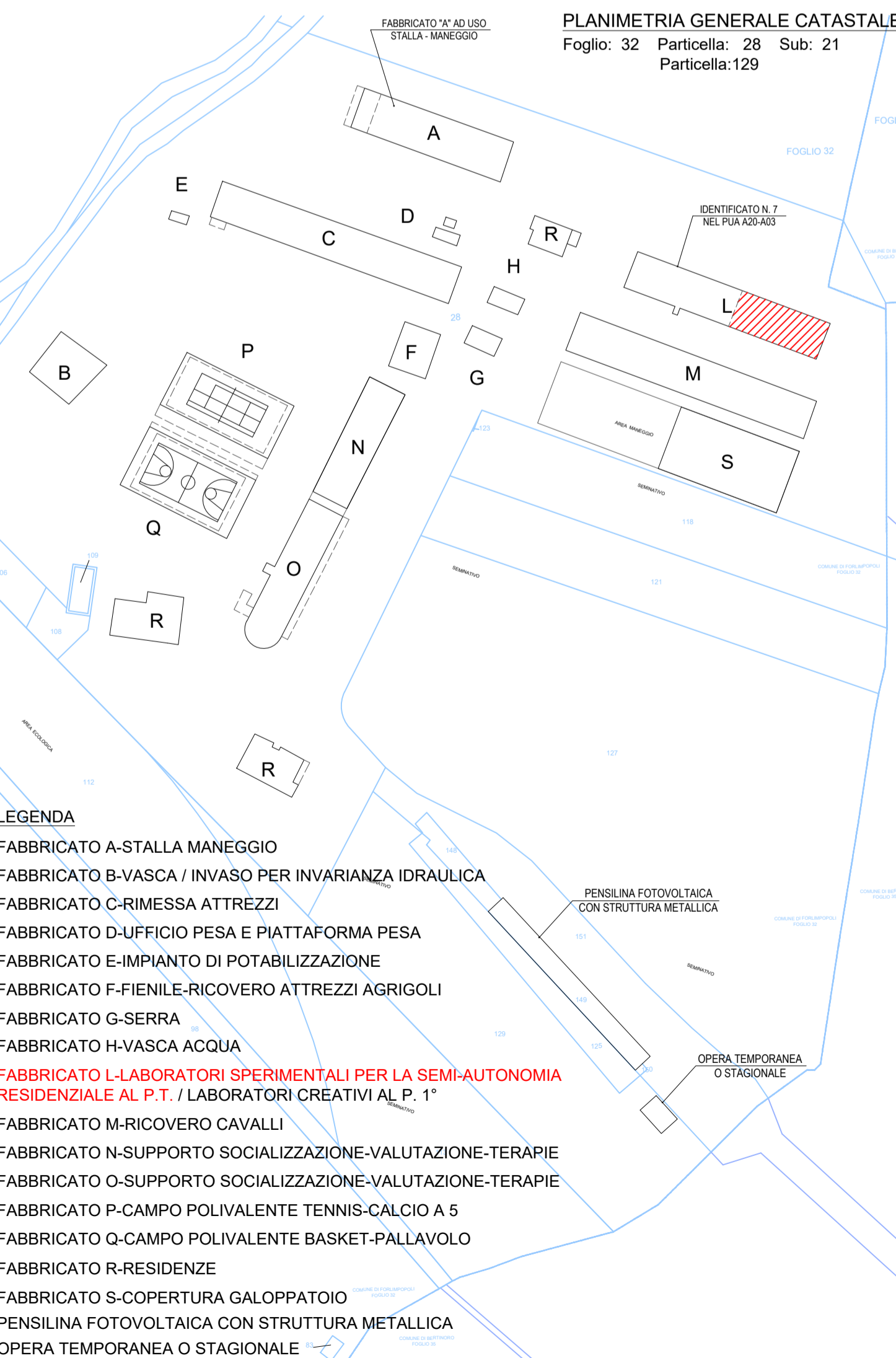

• PIANTA PIANO TERRA - Scala 1:100

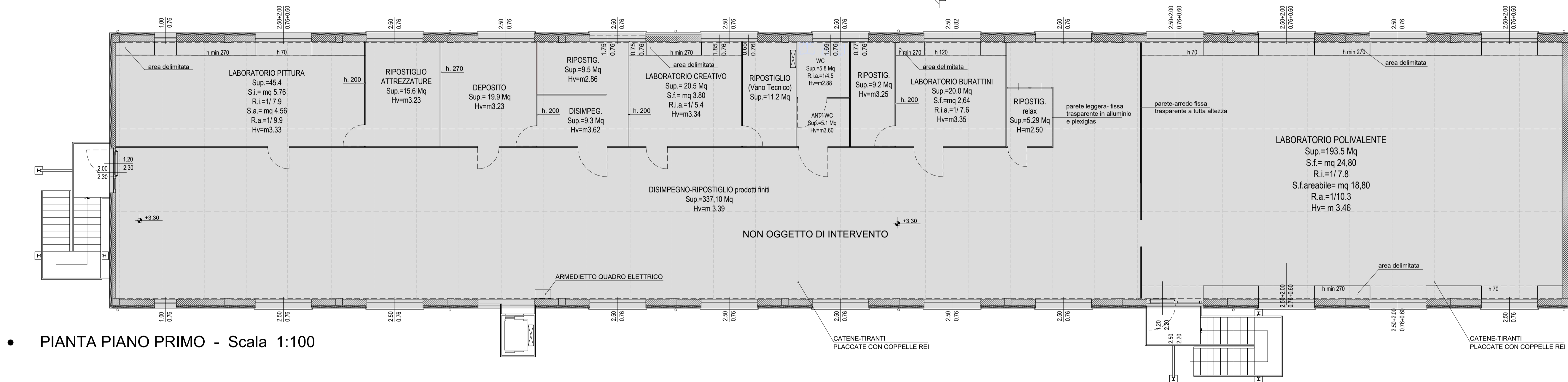

• PIANTA PIANO PRIMO - Scala 1:100



• PROSPETTO LATERALE SINISTRO - Scala 1:100

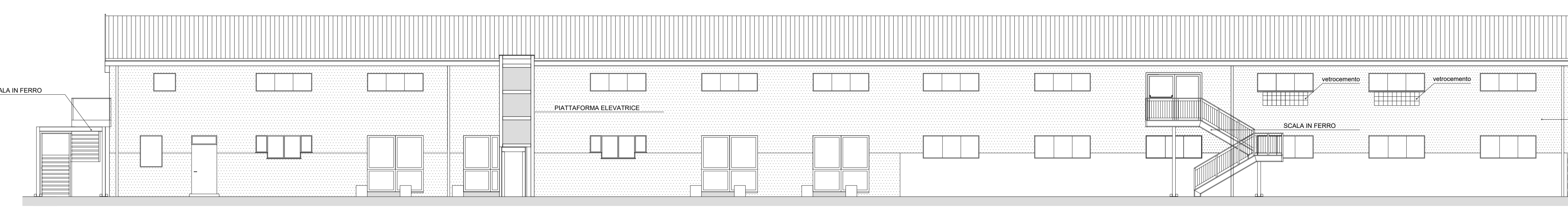

• PROSPETTO LATERALE DESTRO - Scala 1:100

NON OGGETTO DI INTERVENTO
PERCORSO DI COLLEGAMENTO TRA ALLOGGI OPERATORI (APP.3,4) E ALLOGGI RESIDENTI DEL CENTRO
SUPERFICIE DEPOSITO AGRICOLO - RIMESSA ATTREZZI
OGGETTO DI RISTRUTTURAZIONE EDILIZIA MEDIANTE
PROCEDIMENTO UNICO
DI CUI ALL'ART. 53 DELLA LEGGE REGIONALE N. 24 DEL 2017

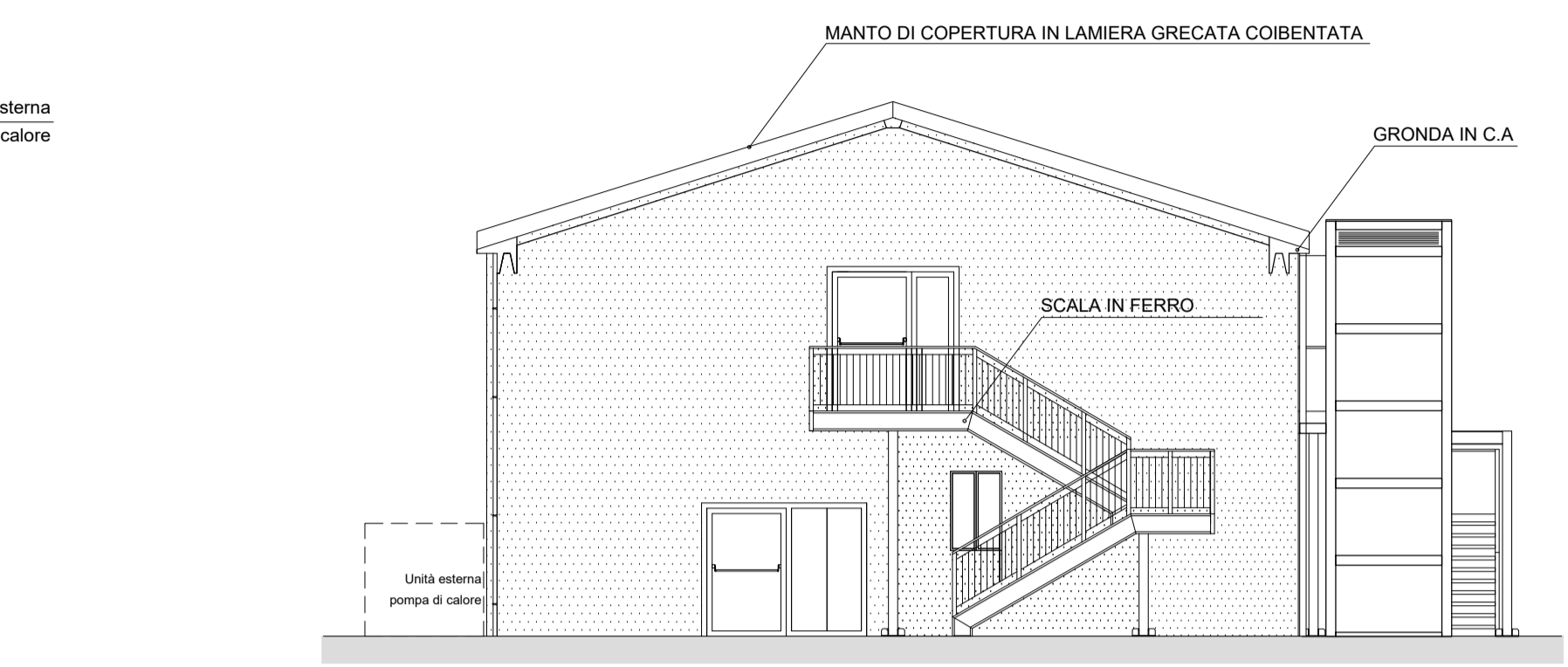

• PROSPETTO FRONTE - Scala 1:100

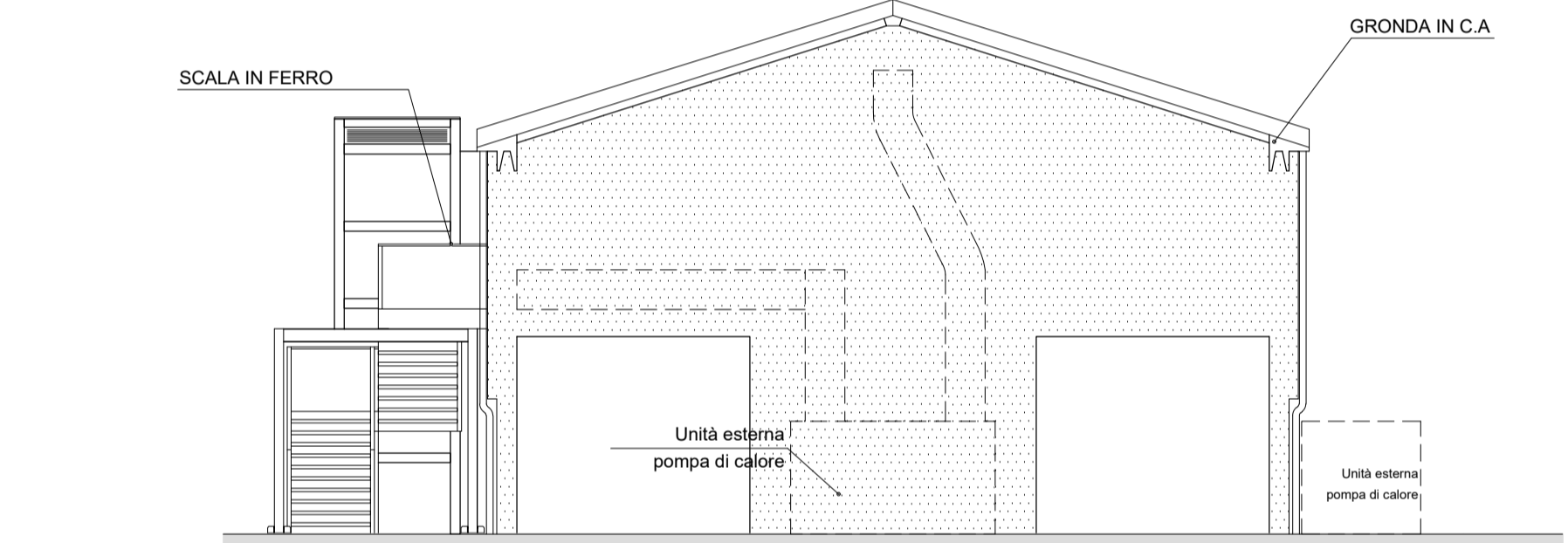

• PROSPETTO RETRO - Scala 1:100

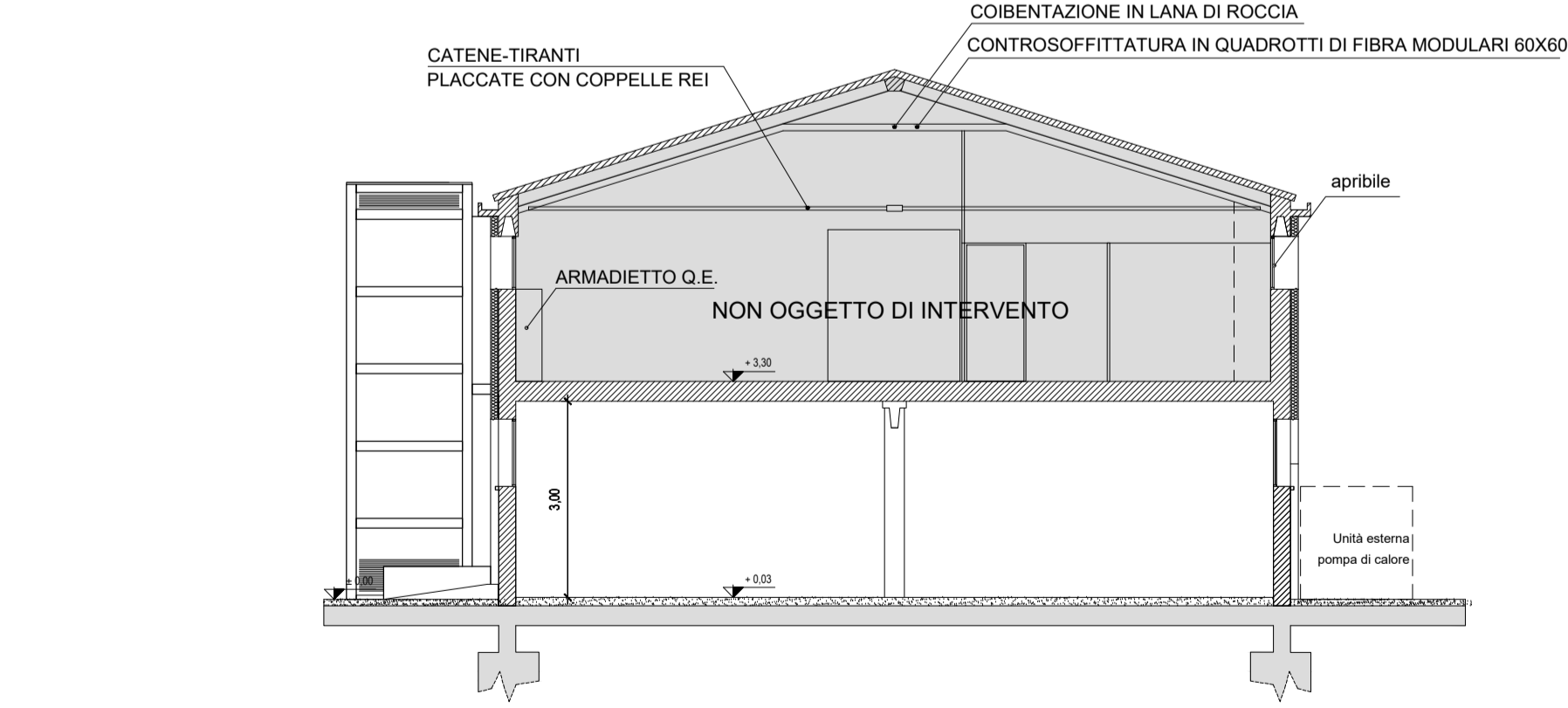

• SEZIONE A - A' - Scala 1:100