

Visura attuale sintetica per soggetto

Situazione degli atti informatizzati al 23/09/2025

Dati della richiesta	Terreni e Fabbricati siti nel comune di FORLIMPOPOLI (D705) provincia FORLÌ
Soggetto individuato	FONDAZIONE FORNINO-VALMORI ONLUS sede in FORLIMPOPOLI (FC) (CF: 92069500400)

1. Immobili siti nel Comune di FORLIMPOPOLI (Codice D705) Catasto dei Fabbricati

N.	DATI IDENTIFICATIVI				DATI DI CLASSAMENTO							ALTRE INFORMAZIONI	
	Sez Urbana	Foglio	Numero	Sub	Zona Cens.	Micro Zona	Categoria	Classe	Consistenza	Superficie Catastale	Rendita	Indirizzo Dati derivanti da	Dati Ulteriori
1		32	109	1			D/1				Euro 76,00	VIA MELDOLA n. SNC Piano T VARIAZIONE NEL CLASSAMENTO del 10/04/2012 Pratica n. FO0065580 in atti dal 10/04/2012 VARIAZIONE DI CLASSAMENTO (n. 19237.1/2012)	Annotazione
2		32	109	2			D/1				Euro 162,00	VIA MELDOLA n. SNC Piano T VARIAZIONE NEL CLASSAMENTO del 10/04/2012 Pratica n. FO0065580 in atti dal 10/04/2012 VARIAZIONE DI CLASSAMENTO (n. 19237.1/2012)	Annotazione

Immobile 1: Annotazione: -classamento e rendita validati

Immobile 2: Annotazione: -classamento e rendita validati

Totale: Rendita: Euro 238,00

Intestazione degli immobili indicati al n.1

N.	DATI ANAGRAFICI	CODICE FISCALE	DIRITTI E ONERI REALI
1	FONDAZIONE FORNINO-VALMORI ONLUS	92069500400*	(1) Proprieta' 1/1
DATI DERIVANTI DA		COSTITUZIONE del 26/04/2011 Pratica n. FO0085823 in atti dal 26/04/2011 COSTITUZIONE (n. 758.1/2011)	

Visura attuale sintetica per soggetto

Situazione degli atti informatizzati al 23/09/2025

2. Immobili siti nel Comune di FORLIMPOPOLI (Codice D705) Catasto dei Fabbricati

N.	DATI IDENTIFICATIVI				DATI DI CLASSAMENTO							ALTRE INFORMAZIONI	
	Sez Urbana	Foglio	Numero	Sub	Zona Cens.	Micro Zona	Categoria	Classe	Consistenza	Superficie Catastale	Rendita	Indirizzo Dati derivanti da	Dati Ulteriori
1		32	149	1			D/1				Euro 944,00	VIA MELDOLA n. 2845 Piano T VARIAZIONE NEL CLASSAMENTO del 15/02/2023 Pratica n. FO0011086 in atti dal 15/02/2023 VARIAZIONE DI CLASSAMENTO (n. 11086.1/2023)	Annotazione

Immobile 1: Annotazione: -classamento e rendita validati

Totale: Rendita: Euro 944,00

Intestazione degli immobili indicati al n.2

N.	DATI ANAGRAFICI	CODICE FISCALE	DIRITTI E ONERI REALI
1	FONDAZIONE FORNINO-VALMORI ONLUS	92069500400*	(1) Proprieta' 1/1
DATI DERIVANTI DA COSTITUZIONE del 18/02/2022 Pratica n. FO0011041 in atti dal 21/02/2022 Protocollo NSD n. ENTRATE.AGEV-ST1.REGISTRO UFFICIALE.1800419.18/02/2022 COSTITUZIONE (n. 11041.1/2022)			

3. Immobili siti nel Comune di FORLIMPOPOLI (Codice D705) Catasto dei Fabbricati

N.	DATI IDENTIFICATIVI				DATI DI CLASSAMENTO							ALTRE INFORMAZIONI	
	Sez Urbana	Foglio	Numero	Sub	Zona Cens.	Micro Zona	Categoria	Classe	Consistenza	Superficie Catastale	Rendita	Indirizzo Dati derivanti da	Dati Ulteriori
1		32	28	21			B/1	1	27.742m ³	Totale: 6236 m ²	Euro 21.491,45	VIA DEL CANALE n. 555 Piano T DIVERSA DISTRIBUZIONE DEGLI SPAZI INTERNI del 19/09/2025 Pratica n. FO0089175 in atti dal 23/09/2025 DIVERSA DISTRIBUZIONE DEGLI SPAZI INTERNI (n. 89175.1/2025)	Annotazione

Immobile 1: Annotazione: -classamento e rendita proposti (d.m. 701/94)

Totale: m³ 27.742 Rendita: Euro 21.491,45

Visura attuale sintetica per soggetto

Situazione degli atti informatizzati al 23/09/2025

Intestazione degli immobili indicati al n.3

N.	DATI ANAGRAFICI	CODICE FISCALE	DIRITTI E ONERI REALI
1	FONDAZIONE FORNINO-VALMORI ONLUS	92069500400*	(1) Proprieta' 1/1
DATI DERIVANTI DA			
	VARIAZIONE del 07/06/2021 Pratica n. FO0033579 in atti dal 08/06/2021 AMPLIAMENTO-DIVERSA DISTRIBUZIONE DEGLI SPAZI INTERNI-FRAZIONAMENTO E FUSIONE (n. 14482.1/2021)		

4. Immobili siti nel Comune di FORLIMPOPOLI (Codice D705) Catasto dei Fabbricati

N.	DATI IDENTIFICATIVI				DATI DI CLASSAMENTO							ALTRE INFORMAZIONI	
	Sez Urbana	Foglio	Numero	Sub	Zona Cens.	Micro Zona	Categoria	Classe	Consistenza	Superficie Catastale	Rendita	Indirizzo Dati derivanti da	Dati Ulteriori
1		32	28	8			C/1	3	176m ²	Totale: 199 m ²	Euro 2.872,33	VIA MELDOLA n. 2845 Piano T VARIAZIONE NEL CLASSAMENTO del 24/02/2018 Pratica n. FO0012813 in atti dal 24/02/2018 VARIAZIONE DI CLASSAMENTO (n. 2492.1/2018)	Annotazione
2		32	28	9			C/1	3	25m ²	Totale: 30 m ²	Euro 408,00	VIA MELDOLA n. 2845 Piano T VARIAZIONE NEL CLASSAMENTO del 24/02/2018 Pratica n. FO0012813 in atti dal 24/02/2018 VARIAZIONE DI CLASSAMENTO (n. 2492.1/2018)	Annotazione
3		32	28	10			A/10	2	4,0 vani	Totale: 108 m ²	Euro 1.363,45	VIA MELDOLA n. 2845 Piano 1 VARIAZIONE NEL CLASSAMENTO del 24/02/2018 Pratica n. FO0012813 in atti dal 24/02/2018 VARIAZIONE DI CLASSAMENTO (n. 2492.1/2018)	Annotazione
4		32	28	11			C/1	3	125m ²	Totale: 141 m ²	Euro 2.040,01	VIA MELDOLA n. 2845 Piano T VARIAZIONE NEL CLASSAMENTO del 24/02/2018 Pratica n. FO0012813 in atti dal 24/02/2018 VARIAZIONE DI CLASSAMENTO (n. 2492.1/2018)	Annotazione
5		32	28	12			C/6	3	13m ²	Totale: 14 m ²	Euro 32,23	VIA DEL CANALE n. 631-633 Piano T VARIAZIONE NEL CLASSAMENTO del 24/02/2018 Pratica n. FO0012813 in atti dal 24/02/2018 VARIAZIONE DI CLASSAMENTO (n. 2492.1/2018)	Annotazione

Visura attuale sintetica per soggetto

Situazione degli atti informatizzati al 23/09/2025

N.	DATI IDENTIFICATIVI				DATI DI CLASSAMENTO							ALTRE INFORMAZIONI	
	Sez Urbana	Foglio	Numero	Sub	Zona Cens.	Micro Zona	Categoria	Classe	Consistenza	Superficie Catastale	Rendita	Indirizzo Dati derivanti da	Dati Ulteriori
6		32	28	13			C/6	3	11m ²	Totale: 13 m ²	Euro 27,27	VIA DEL CANALE n. 631-633 Piano T VARIAZIONE NEL CLASSAMENTO del 24/02/2018 Pratica n. FO0012813 in atti dal 24/02/2018 VARIAZIONE DI CLASSAMENTO (n. 2492.1/2018)	Annotazione
7		32	28	14			A/3	3	7,0 vani	Totale: 138 m ² Totale escluse aree scoperte**: 138 m ²	Euro 632,66	VIA DEL CANALE n. 631-633 Piano T-1 DIVERSA DISTRIBUZIONE DEGLI SPAZI INTERNI del 23/09/2022 Pratica n. FO0059968 in atti dal 26/09/2022 DIVERSA DISTRIBUZIONE DEGLI SPAZI INTERNI (n. 59968.1/2022)	Annotazione
8		32	28	15			A/3	3	6,5 vani	Totale: 135 m ² Totale escluse aree scoperte**: 133 m ²	Euro 587,47	VIA DEL CANALE n. 631-633 Piano T-1 - 2 DIVERSA DISTRIBUZIONE DEGLI SPAZI INTERNI del 23/09/2022 Pratica n. FO0059968 in atti dal 26/09/2022 DIVERSA DISTRIBUZIONE DEGLI SPAZI INTERNI (n. 59968.1/2022)	Annotazione
9		32	28	16			A/2	1	18,0 vani	Totale: 437 m ² Totale escluse aree scoperte**: 437 m ²	Euro 1.673,32	VIA MELDOLA n. 2845 Piano T-1 DIVERSA DISTRIBUZIONE DEGLI SPAZI INTERNI del 10/04/2019 Pratica n. FO0074971 in atti dal 10/04/2019 DIVERSA DISTRIBUZIONE DEGLI SPAZI INTERNI (n. 56093.1/2019)	Annotazione

- Immobile 1: Annotazione:** -classamento e rendita non rettificati entro dodici mesi dalla data di iscrizione in atti della dichiarazione (d.m. 701/94)
- Immobile 2: Annotazione:** -classamento e rendita non rettificati entro dodici mesi dalla data di iscrizione in atti della dichiarazione (d.m. 701/94)
- Immobile 3: Annotazione:** -classamento e rendita non rettificati entro dodici mesi dalla data di iscrizione in atti della dichiarazione (d.m. 701/94)
- Immobile 4: Annotazione:** -classamento e rendita non rettificati entro dodici mesi dalla data di iscrizione in atti della dichiarazione (d.m. 701/94)
- Immobile 5: Annotazione:** -classamento e rendita non rettificati entro dodici mesi dalla data di iscrizione in atti della dichiarazione (d.m. 701/94)
- Immobile 6: Annotazione:** -classamento e rendita non rettificati entro dodici mesi dalla data di iscrizione in atti della dichiarazione (d.m. 701/94)
- Immobile 7: Annotazione:** -classamento e rendita proposti (d.m. 701/94)
- Immobile 8: Annotazione:** -classamento e rendita proposti (d.m. 701/94)
- Immobile 9: Annotazione:** -classamento e rendita proposti (d.m. 701/94)

Visura attuale sintetica per soggetto

Situazione degli atti informatizzati al 23/09/2025

Totale: vani 35,50 m² 350 Rendita: Euro 9.636,74

Intestazione degli immobili indicati al n.4

N.	DATI ANAGRAFICI	CODICE FISCALE	DIRITTI E ONERI REALI
1	FONDAZIONE FORNINO-VALMORI ONLUS	92069500400*	(1) Proprieta' 1/1
DATI DERIVANTI DA		VARIAZIONE del 23/02/2017 Pratica n. FO0017573 in atti dal 24/02/2017 DIVISIONE-DEMOLIZIONE PARZIALE (n. 8291.1/2017)	

5. Immobili siti nel Comune di FORLIMPOPOLI (Codice D705) Catasto dei Terreni

N.	DATI IDENTIFICATIVI			DATI DI CLASSAMENTO							ALTRE INFORMAZIONI		
	Foglio	Particella	Sub	Porz	Qualità Classe		Superficie(m ²) ha are ca		Deduz.	Reddito		Dati derivanti da	Dati Ulteriori
1	32	106		-	SEMINATIVO	02	06	33	AC	Euro 5,60	Euro 3,76	FRAZIONAMENTO del 11/04/2011 Pratica n. FO0076661 in atti dal 11/04/2011 presentato il 08/04/2011 (n. 76661.1/2011)	
2	32	108		-	SEMINATIVO	02	03	14	AC	Euro 2,78	Euro 1,86	FRAZIONAMENTO del 11/04/2011 Pratica n. FO0076661 in atti dal 11/04/2011 presentato il 08/04/2011 (n. 76661.1/2011)	
3	32	113		-	SEMINATIVO	02	46	85	AC	Euro 41,42	Euro 27,83	FRAZIONAMENTO del 11/04/2011 Pratica n. FO0076661 in atti dal 11/04/2011 presentato il 08/04/2011 (n. 76661.1/2011)	
4	32	114		-	SEMINATIVO	02	02	19	AC	Euro 1,94	Euro 1,30	FRAZIONAMENTO del 11/04/2011 Pratica n. FO0076661 in atti dal 11/04/2011 presentato il 08/04/2011 (n. 76661.1/2011)	

Totale: Superficie .58.51 Redditi: Dominicale Euro 51,74 Agrario Euro 34,75

Visura attuale sintetica per soggetto

Situazione degli atti informatizzati al 23/09/2025

Intestazione degli immobili indicati al n.5

N.	DATI ANAGRAFICI	CODICE FISCALE	DIRITTI E ONERI REALI
1	FONDAZIONE FORNINO-VALMORI ONLUS	92069500400*	(1) Proprieta' 1/1
DATI DERIVANTI DA FRAZIONAMENTO del 11/04/2011 Pratica n. FO0076661 in atti dal 11/04/2011 presentato il 08/04/2011 (n. 76661.1/2011)			

6. Immobili siti nel Comune di FORLIMPOPOLI (Codice D705) Catasto dei Terreni

N.	DATI IDENTIFICATIVI			DATI DI CLASSAMENTO							ALTRE INFORMAZIONI			
	Foglio	Particella	Sub	Porz.	Qualità Classe		Superficie(m ²)			Deduz.	Reddito		Dati derivanti da	Dati Ulteriori
							ha	are	ca		Dominicale	Agrario		
1	32	148		-	SEMINATIVO	01	01	90			Euro 2,11	Euro 1,23	TABELLA DI VARIAZIONE del 12/11/2021 Pratica n. FO0068136 in atti dal 12/11/2021 presentato il 12/11/2021 (n. 68136.1/2021)	
2	32	150		-	SEMINATIVO	01	00	03			Euro 0,03	Euro 0,02	TABELLA DI VARIAZIONE del 12/11/2021 Pratica n. FO0068136 in atti dal 12/11/2021 presentato il 12/11/2021 (n. 68136.1/2021)	
3	32	151		-	SEMINATIVO	02	21	39	AC		Euro 18,91	Euro 12,70	TABELLA DI VARIAZIONE del 12/11/2021 Pratica n. FO0068136 in atti dal 12/11/2021 presentato il 12/11/2021 (n. 68136.1/2021)	

Totale: Superficie .23.32 Redditi: Dominicale Euro 21,05 Agrario Euro 13,95

Intestazione degli immobili indicati al n.6

N.	DATI ANAGRAFICI	CODICE FISCALE	DIRITTI E ONERI REALI
1	FONDAZIONE FORNINO-VALMORI ONLUS	92069500400*	(1) Proprieta' 1/1
DATI DERIVANTI DA TABELLA DI VARIAZIONE del 12/11/2021 Pratica n. FO0068136 in atti dal 12/11/2021 Protocollo NSD n. ENTRATE.AGEV-ST1.REGISTRO UFFICIALE.3825887.11/11/2021 presentato il 12/11/2021 (n. 68136.1/2021)			

Visura attuale sintetica per soggetto

Situazione degli atti informatizzati al 23/09/2025

7. Immobili siti nel Comune di FORLIMPOPOLI (Codice D705) Catasto dei Terreni

N.	DATI IDENTIFICATIVI			DATI DI CLASSAMENTO								ALTRE INFORMAZIONI	
	Foglio	Particella	Sub	Porz	Qualità Classe		Superficie(m²)		Deduz.	Reddito		Dati derivanti da	Dati Ulteriori
							ha	are ca		Dominicale	Agrario		
1	32	21		-	SEMINATIVO	02	01	38	AC	Euro 1,22	Euro 0,82	TABELLA DI VARIAZIONE del 14/01/1999 Pratica n. 277407 in atti dal 16/12/2002 FUA 2002 (n. 192.1/1999)	Annotazione
2	32	31		-	SEMINATIVO	02	00	24	AC	Euro 0,21	Euro 0,14	TABELLA DI VARIAZIONE del 14/01/1999 Pratica n. 277407 in atti dal 16/12/2002 FUA 2002 (n. 192.1/1999)	Annotazione
3	32	41		-	SEMINATIVO	02	00	27	AC	Euro 0,24	Euro 0,16	TABELLA DI VARIAZIONE del 14/01/1999 Pratica n. 277407 in atti dal 16/12/2002 FUA 2002 (n. 192.1/1999)	Annotazione
4	32	42		-	SEMINATIVO	02	01	60	AC	Euro 1,41 Lire 2.739	Euro 0,95 Lire 1.840	Impianto meccanografico del 03/04/1971	
5	32	71		-	BOSCO CEDUO	U	03	20	AC	Euro 0,31 Lire 595	Euro 0,10 Lire 192	FRAZIONAMENTO del 03/04/1995 in atti dal 03/04/1995 (n. 1170.1/1995)	

Immobile 1: **Annotazione:** di stadio: variazione di qualita' su dichiarazione di parte

Immobile 2: **Annotazione:** di stadio: variazione di qualita' su dichiarazione di parte

Immobile 3: **Annotazione:** di stadio: variazione di qualita' su dichiarazione di parte

Totale: Superficie .06.69 Redditi: Dominicale Euro 3,39 Agrario Euro 2,17

Intestazione degli immobili indicati al n.7

N.	DATI ANAGRAFICI	CODICE FISCALE	DIRITTI E ONERI REALI
1	FONDAZIONE FORNINO-VALMORI ONLUS	92069500400*	(1) Proprieta' 1/1
DATI DERIVANTI DA		Atto del 27/05/2009 Pubblico ufficiale FIORDORO ALDO Sede FORLI' (FC) Repertorio n. 89273 - DONAZIONE ACCETTATA Nota presentata con Modello Unico n. 6099.1/2009 Reparto PI di FORLI' in atti dal 01/06/2009	

Visura attuale sintetica per soggetto

Situazione degli atti informatizzati al 23/09/2025

8. Immobili siti nel Comune di FORLIMPOPOLI (Codice D705) Catasto dei Terreni

N.	DATI IDENTIFICATIVI			DATI DI CLASSAMENTO								ALTRE INFORMAZIONI		
	Foglio	Particella	Sub	Porz	Qualità Classe		Superficie(m ²)			Deduz.	Reddito		Dati derivanti da	Dati Ulteriori
							ha	are	ca		Dominicale	Agrario		
1	32	118		-	SEMINATIVO	01	31	41		AC	Euro 34,12	Euro 20,28	FRAZIONAMENTO del 01/07/2013 Pratica n. FO0069754 in atti dal 01/07/2013 presentato il 28/06/2013 (n. 69754.1/2013)	
2	32	121		-	SEMINATIVO	02	27	04		AC	Euro 23,91	Euro 16,06	FRAZIONAMENTO del 01/07/2013 Pratica n. FO0069754 in atti dal 01/07/2013 presentato il 28/06/2013 (n. 69754.1/2013)	
3	32	123		-	AREA RURALE		00	01					VARIAZIONE D'UFFICIO del 02/02/2016 Pratica n. FO0011905 in atti dal 02/02/2016 (n. 278.1/2016)	Annotazione
4	32	125		-	SEMINATIVO	01	06	24			Euro 6,93	Euro 4,03	FRAZIONAMENTO del 01/07/2013 Pratica n. FO0069754 in atti dal 01/07/2013 presentato il 28/06/2013 (n. 69754.1/2013)	
5	32	127		-	SEMINATIVO	02	1	46	65	AC	Euro 129,65	Euro 87,10	FRAZIONAMENTO del 01/07/2013 Pratica n. FO0069754 in atti dal 01/07/2013 presentato il 28/06/2013 (n. 69754.1/2013)	
6	32	129		-	SEMINATIVO	02	50	33		AC	Euro 44,50	Euro 29,89	FRAZIONAMENTO del 01/07/2013 Pratica n. FO0069754 in atti dal 01/07/2013 presentato il 28/06/2013 (n. 69754.1/2013)	

Immobile 3: Annotazione: di stadio: azione propedeutica alla costituzione del catasto fabbricati

Totale: Superficie 2.61.68 Redditi: Dominicale Euro 239,11 Agrario Euro 157,36

Intestazione degli immobili indicati al n.8

N.	DATI ANAGRAFICI	CODICE FISCALE	DIRITTI E ONERI REALI
1	FONDAZIONE FORNINO-VALMORI ONLUS	92069500400*	(1) Proprieta' 1/1
DATI DERIVANTI DA		FRAZIONAMENTO del 01/07/2013 Pratica n. FO0069754 in atti dal 01/07/2013 presentato il 28/06/2013 (n. 69754.1/2013)	

Visura attuale sintetica per soggetto Situazione degli atti informatizzati al 23/09/2025

Totale Generale: vani 35,50 m² 350 m³ 27.742 Rendita: Euro 32.310,19

Totale Generale: Superficie 3.50.20 Redditi: Dominicale Euro 315,29 Agrario Euro 208,23

Unità immobiliari n. 31

* Codice Fiscale Validato in Anagrafe Tributaria

** Si intendono escluse le "superfici di balconi, terrazzi e aree scoperte pertinenziali e accessorie, comunicanti o non comunicanti"
(cfr. Provvedimento del Direttore dell'Agenzia delle Entrate 29 marzo 2013).

Visura telematica

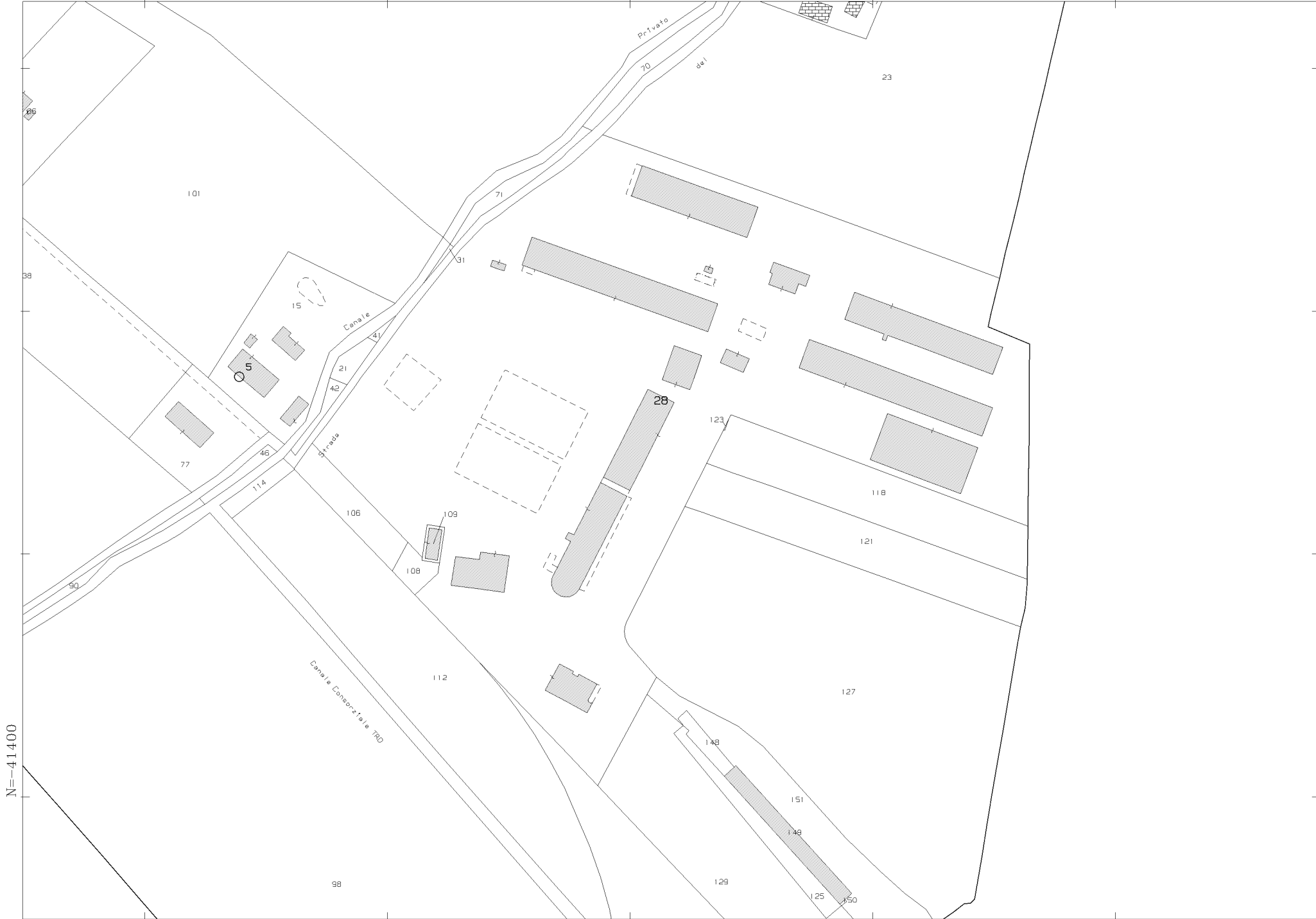

N=-41400

E=27600

1 Particella: 28

Comune: (FO) FORLIMPOPOLI
Foglio: 32
Scala originale: 1:2000
Dimensione cornice: 534.000 x 378.000 m. Protocollo pratica T142583/2025
23-Sel-2025 11:51:31



Comune: (FO) FORLIMPOPOLI
Foglio: 32
Scala originale: 1:2000
Dimensione cornice: 534.000 x 378.000 m. Protocollo pratica T150494/2025
27-Ago-2025 15:8:33

PIANO SECONDO

PIANO TERRA

PIANO PRIMO

PIANO PRIMO

PIANO PRIMO

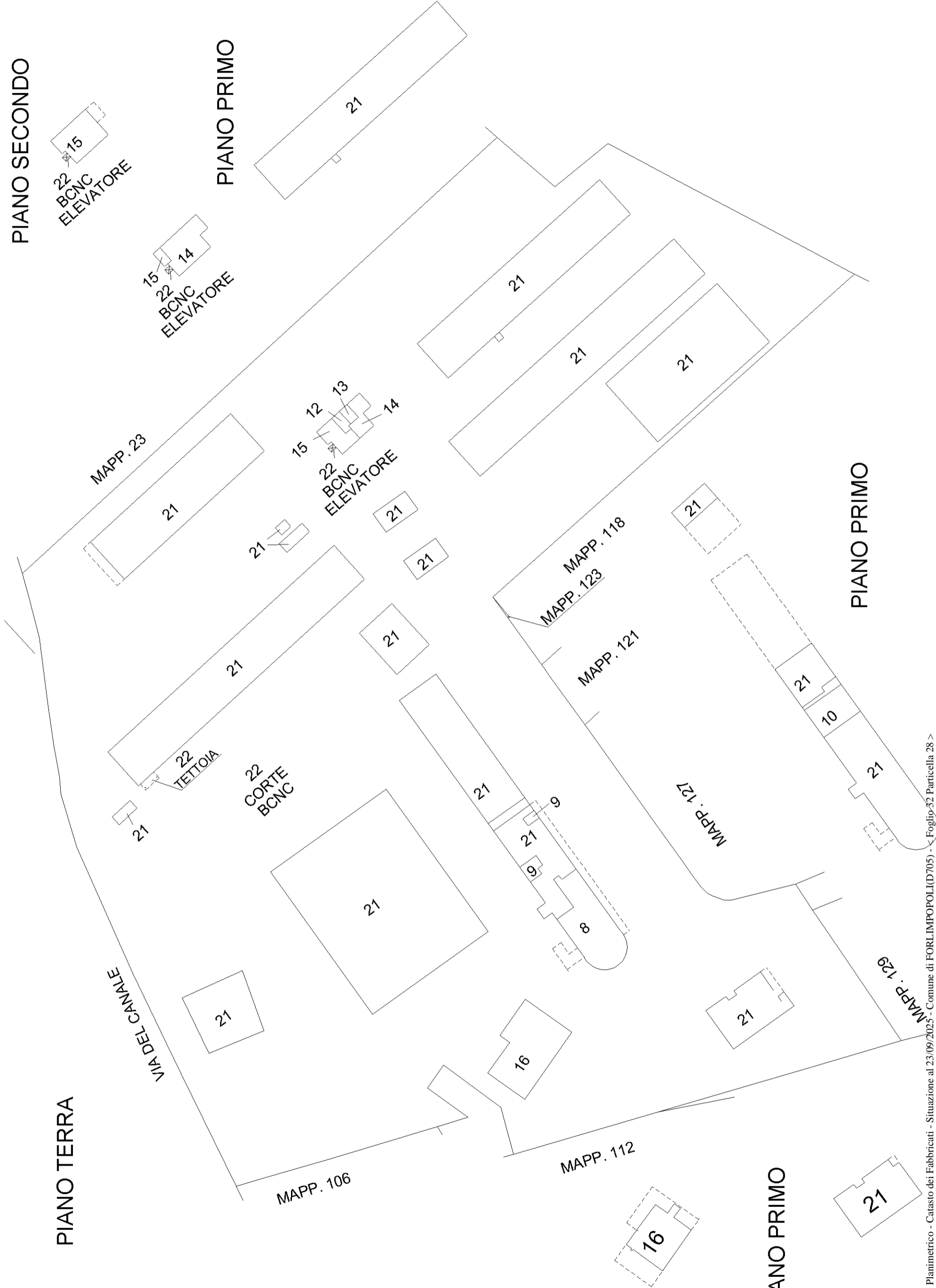

**Agenzia delle Entrate
CATASTO FABBRICATI
Ufficio Provinciale di
Forlì**

Dichiarazione protocollo n. FO0017573 del 24/02/2017	
Planimetria di u.i.u. in Comune di Forlimpopoli	
Via Meldola	civ. 2845
Identificativi Catastali:	Compilata da: Gemmi Paola
Sezione:	Iscritto all'albo: Geometri
Foglio: 32	Prov. Forlì' N. 01520
Particella: 28	
Subalterno: 8	

Scheda n. 1 Scala 1:200

PIANO TERRA H.3.00

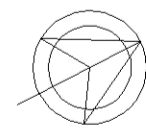
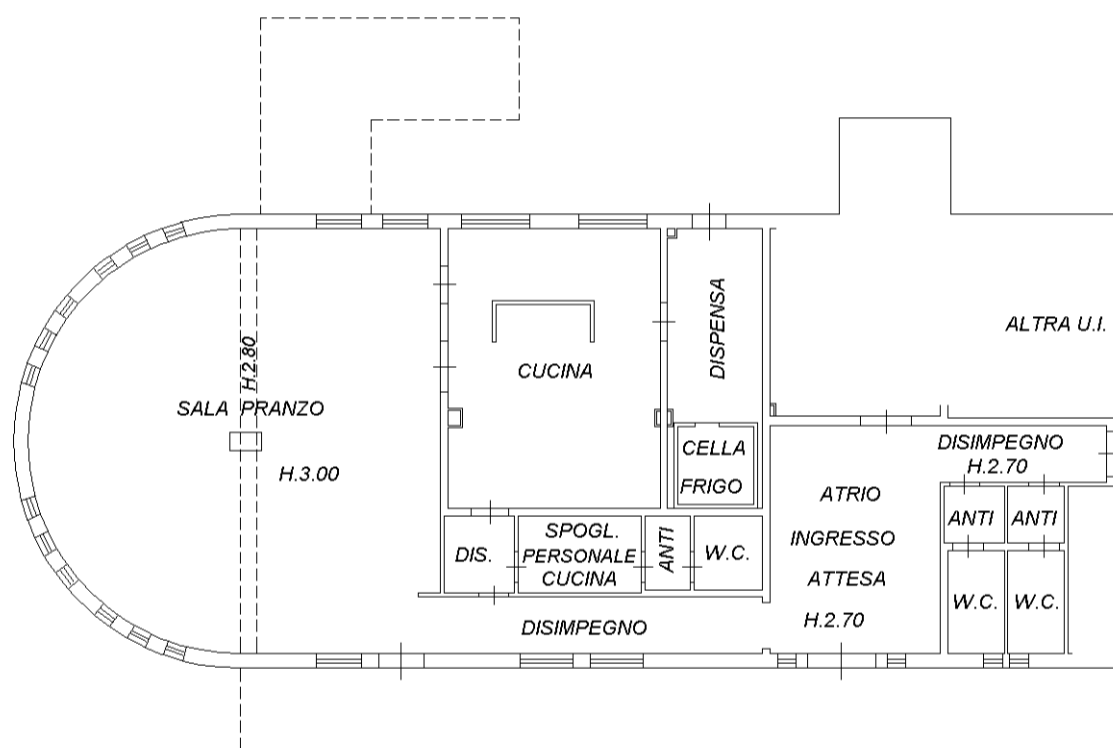

invar 01

Catasto dei Fabbricati - Situazione al 23/09/2025 - Comune di FORLIMPOPOLI(D705) - < Foglio 32 - Particella 28 - Subalterno 8 >
VIA MELDOLA n. 2845 Piano T

**Agenzia delle Entrate
CATASTO FABBRICATI
Ufficio Provinciale di
Forlì**

Dichiarazione protocollo n. FO0017573 del 24/02/2017	
Planimetria di u.i.u. in Comune di Forlimpopoli	
Via Meldola	civ. 2845
Identificativi Catastali:	Compilata da: Gemmi Paola
Sezione:	Iscritto all'albo: Geometri
Foglio: 32	Prov. Forlì' N. 01520
Particella: 28	
Subalterno: 9	

Scheda n. 1 Scala 1:200

PIANO TERRA H.3.00

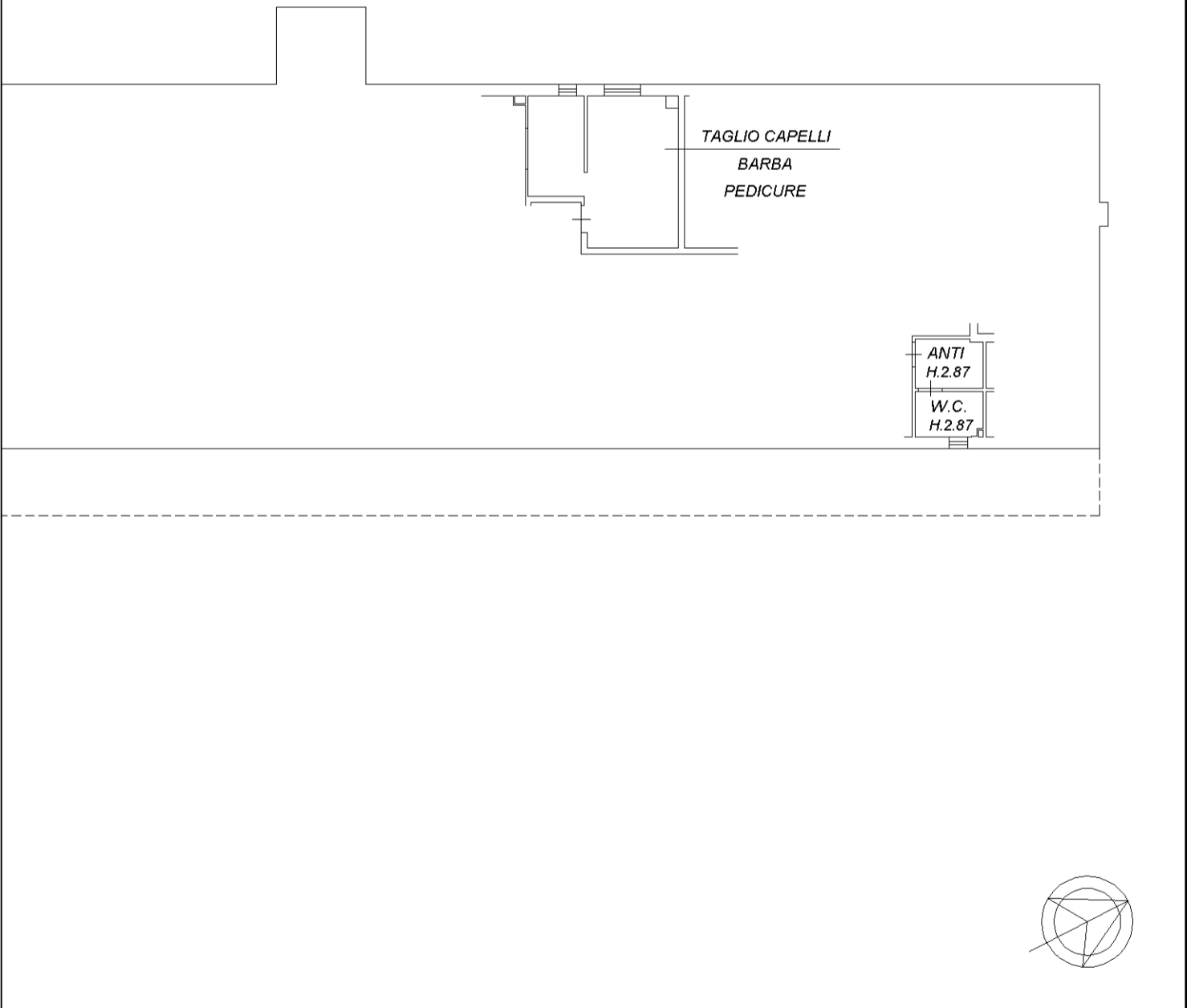

invar 01

Catasto dei Fabbricati - Situazione al 23/09/2025 - Comune di FORLIMPOPOLI(D705) - < Foglio 32 - Particella 28 - Subalterno 9 >
VIA MELDOLA n. 2845 Piano T

**Agenzia delle Entrate
CATASTO FABBRICATI
Ufficio Provinciale di
Forlì**

Dichiarazione protocollo n. FO0017573 del 24/02/2017	
Planimetria di u.i.u. in Comune di Forlimpopoli	
Via Meldola civ. 2845	
Identificativi Catastali:	Compilata da: Gemmi Paola
Sezione:	Iscritto all'albo: Geometri
Foglio: 32	Prov. Forlì' N. 01520
Particella: 28	
Subalterno: 10	

Scheda n. 1 Scala 1:200

PIANO PRIMO H.3.00

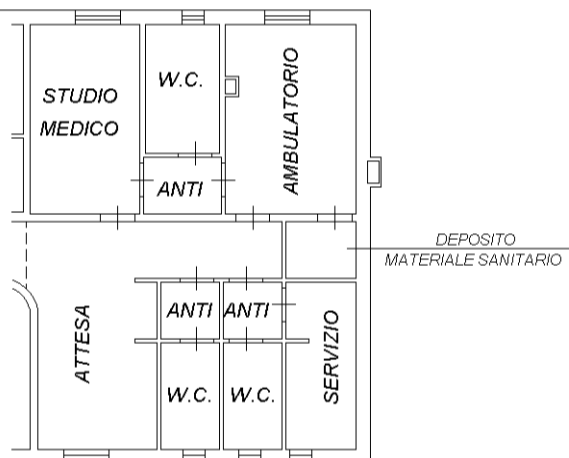

invar 01

Catasto dei Fabbricati - Situazione al 23/09/2025 - Comune di FORLIMPOPOLI(D705) - < Foglio 32 - Particella 28 - Subalterno 10 >
VIA MELDOLA n. 2845 Piano 1

**Agenzia delle Entrate
CATASTO FABBRICATI
Ufficio Provinciale di
Forlì**

Dichiarazione protocollo n. FO0017573 del 24/02/2017	
Planimetria di u.i.u. in Comune di Forlimpopoli	
Via Meldola	civ. 2845
Identificativi Catastali:	Compilata da: Gemmi Paola
Sezione:	Iscritto all'albo: Geometri
Foglio: 32	Prov. Forlì' N. 01520
Particella: 28	
Subalterno: 11	

Scheda n. 1 Scala 1:200

PIANO TERRA H.3.50

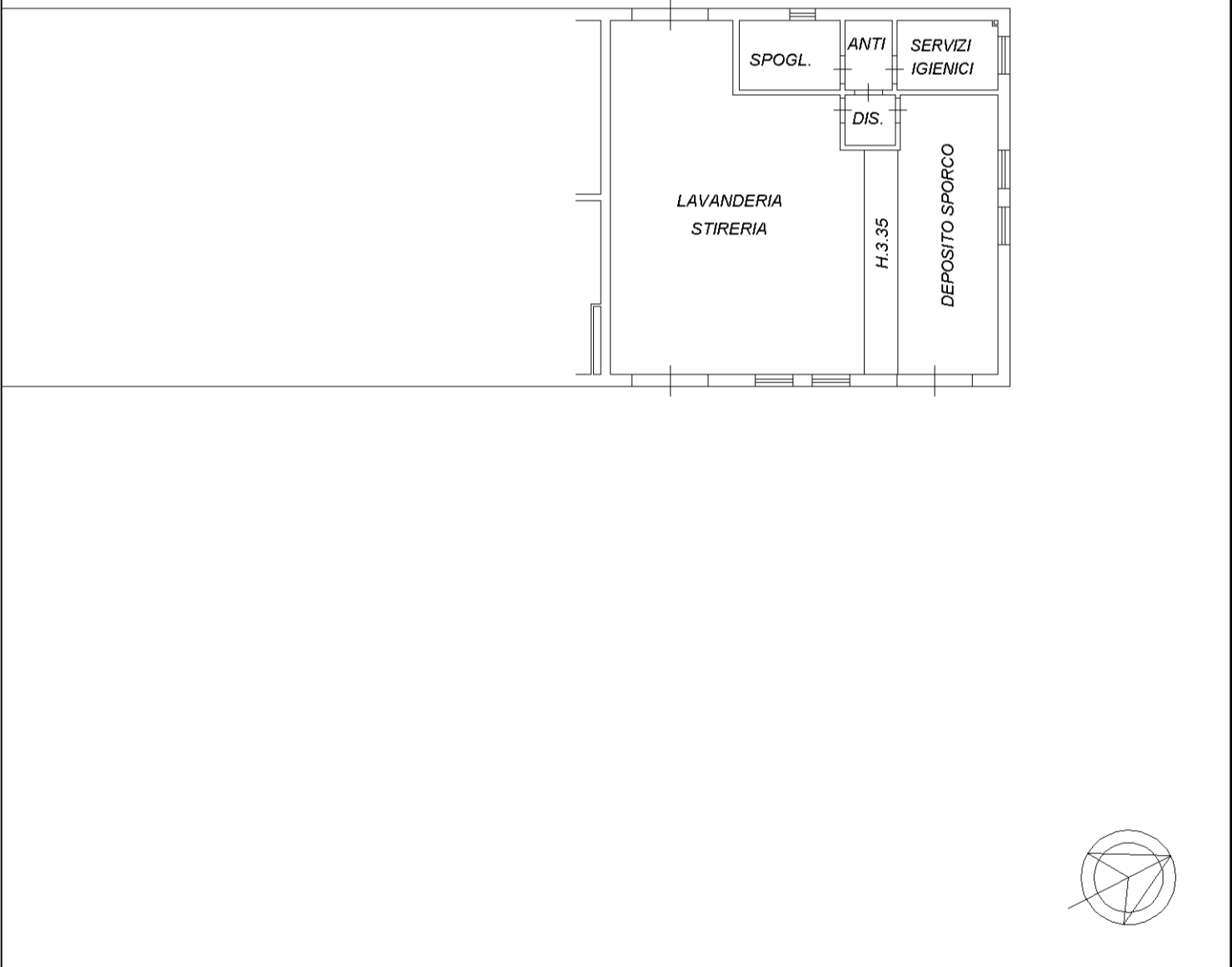

invar 01

Catasto dei Fabbricati - Situazione al 23/09/2025 - Comune di FORLIMPOPOLI(D705) - < Foglio 32 - Particella 28 - Subalterno 11 >
VIA MELDOLA n. 2845 Piano T

**Agenzia delle Entrate
CATASTO FABBRICATI
Ufficio Provinciale di
Forlì**

Dichiarazione protocollo n. FO0017573 del 24/02/2017	
Planimetria di u.i.u. in Comune di Forlimpopoli	
Via Del Canale	civ. 631-633
Identificativi Catastali:	Compilata da: Gemmi Paola
Sezione:	Iscritto all'albo: Geometri
Foglio: 32	Prov. Forlì' N. 01520
Particella: 28	
Subalterno: 12	

Scheda n. 1 Scala 1:200

PIANO TERRA H.2.20

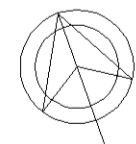
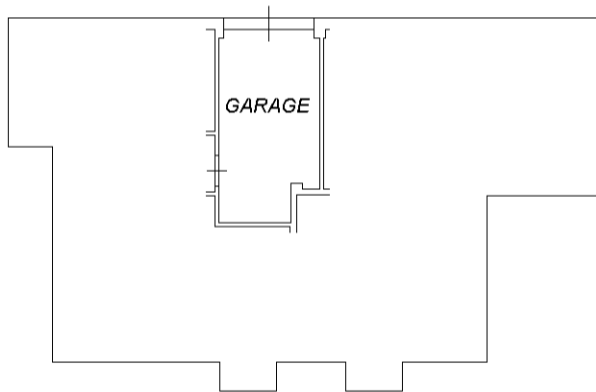

invar 01

Catasto dei Fabbricati - Situazione al 23/09/2025 - Comune di FORLIMPOPOLI(D705) - < Foglio 32 - Particella 28 - Subalterno 12 >
VIA DEL CANALE n. 631-633 Piano T

**Agenzia delle Entrate
CATASTO FABBRICATI
Ufficio Provinciale di
Forlì**

Dichiarazione protocollo n. FO0017573 del 24/02/2017	
Planimetria di u.i.u. in Comune di Forlimpopoli	
Via Del Canale	civ. 631-633
Identificativi Catastali:	Compilata da: Gemmi Paola
Sezione:	Iscritto all'albo: Geometri
Foglio: 32	Prov. Forlì' N. 01520
Particella: 28	
Subalterno: 13	

Scheda n. 1 Scala 1:200

PIANO TERRA H.2.20

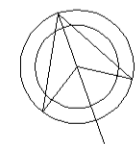
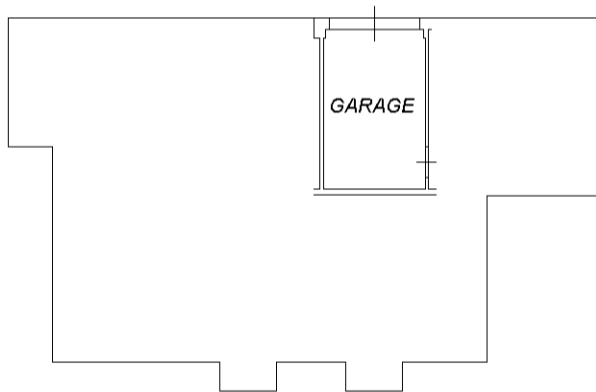

invar 01

Catasto dei Fabbricati - Situazione al 23/09/2025 - Comune di FORLIMPOPOLI(D705) - < Foglio 32 - Particella 28 - Subalterno 13 >
VIA DEL CANALE n. 631-633 Piano T

**Agenzia delle Entrate
CATASTO FABBRICATI
Ufficio Provinciale di
Forlì**

Dichiarazione protocollo n. FO0059968 del 23/09/2022	
Comune di Forlimpopoli	
Via Del Canale	civ. 631-633
Identificativi Catastali:	Compilata da: Agnoletti Gabriele
Sezione:	Iscritto all'albo: Architetti
Foglio: 32	Prov. Forlì' N. 4
Particella: 28	
Subalterno: 14	

Planimetria
Scheda n. 1 Scala 1:200

PIANO TERRA
h 2.10

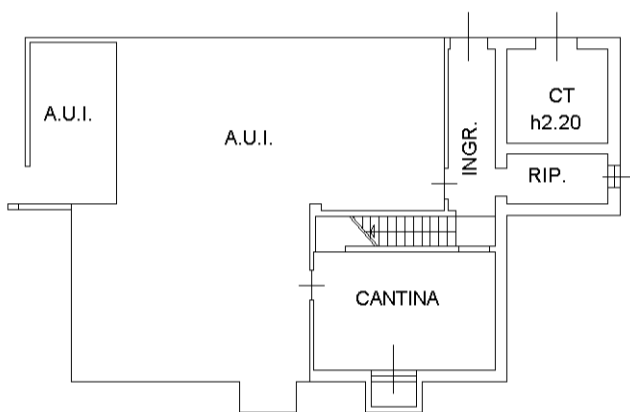

PIANO PRIMO
h 2.80



invar 01

Catasto dei Fabbricati - Situazione al 23/09/2025 - Comune di FORLIMPOPOLI(D705) - < Foglio 32 - Particella 28 - Subalterno 14 ->
VIA DEL CANALE n. 631-633 Piano T-1

**Agenzia delle Entrate
CATASTO FABBRICATI
Ufficio Provinciale di
Forlì**

Dichiarazione protocollo n. FO0059968 del 23/09/2022	
Comune di Forlimpopoli	
Via Del Canale	civ. 631-633
Identificativi Catastali:	
Sezione:	Compilata da: Agnoletti Gabriele
Foglio: 32	Iscritto all'albo: Architetti
Particella: 28	Prov. Forlì' N. 4
Subalterno: 15	

Planimetria
Scheda n. 1 Scala 1:200

**PIANO TERRA
h 2.10**

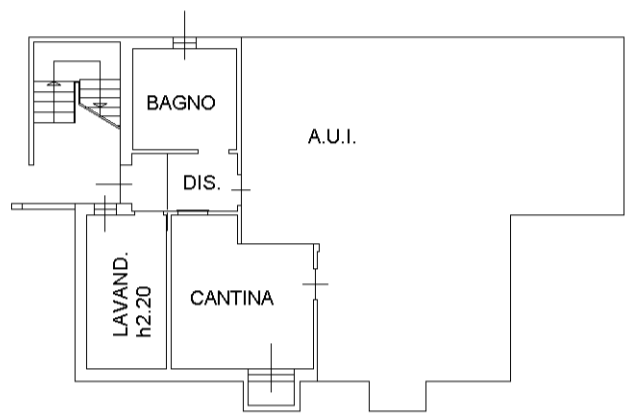

**PIANO PRIMO
h 2.80**

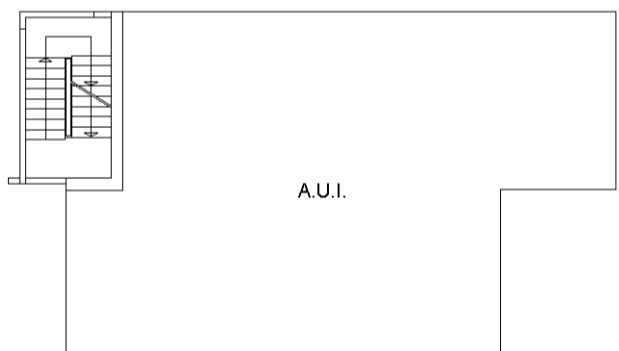

PIANO SECONDO

scala esterna coperta

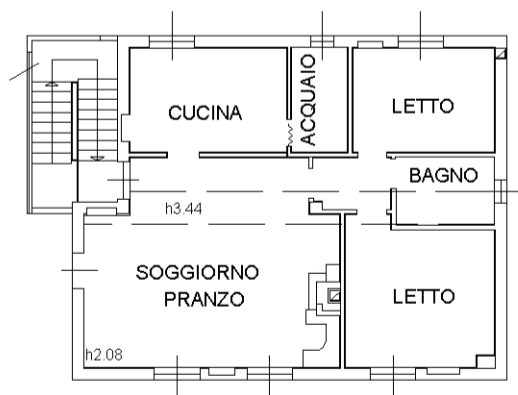

invar 01

Catasto dei Fabbricati - Situazione al 23/09/2025 - Comune di FORLIMPOPOLI(D705) - < Foglio 32 - Particella 28 - Subalterno 15 >
VIA DEL CANALE n. 631-633 Piano T-1 - 2

**Agenzia delle Entrate
CATASTO FABBRICATI
Ufficio Provinciale di
Forlì**

Dichiarazione protocollo n. FO0074971 del 10/04/2019	
Planimetria di u.i.u. in Comune di Forlimpopoli	
Via Meldola	civ. 2845
Identificativi Catastali:	Compilata da: Capacci Verena
Sezione:	Iscritto all'albo: Geometri
Foglio: 32	Prov. Forlì
Particella: 28	N. 1397
Subalterno: 16	

Scheda n. 1 Scala 1:200

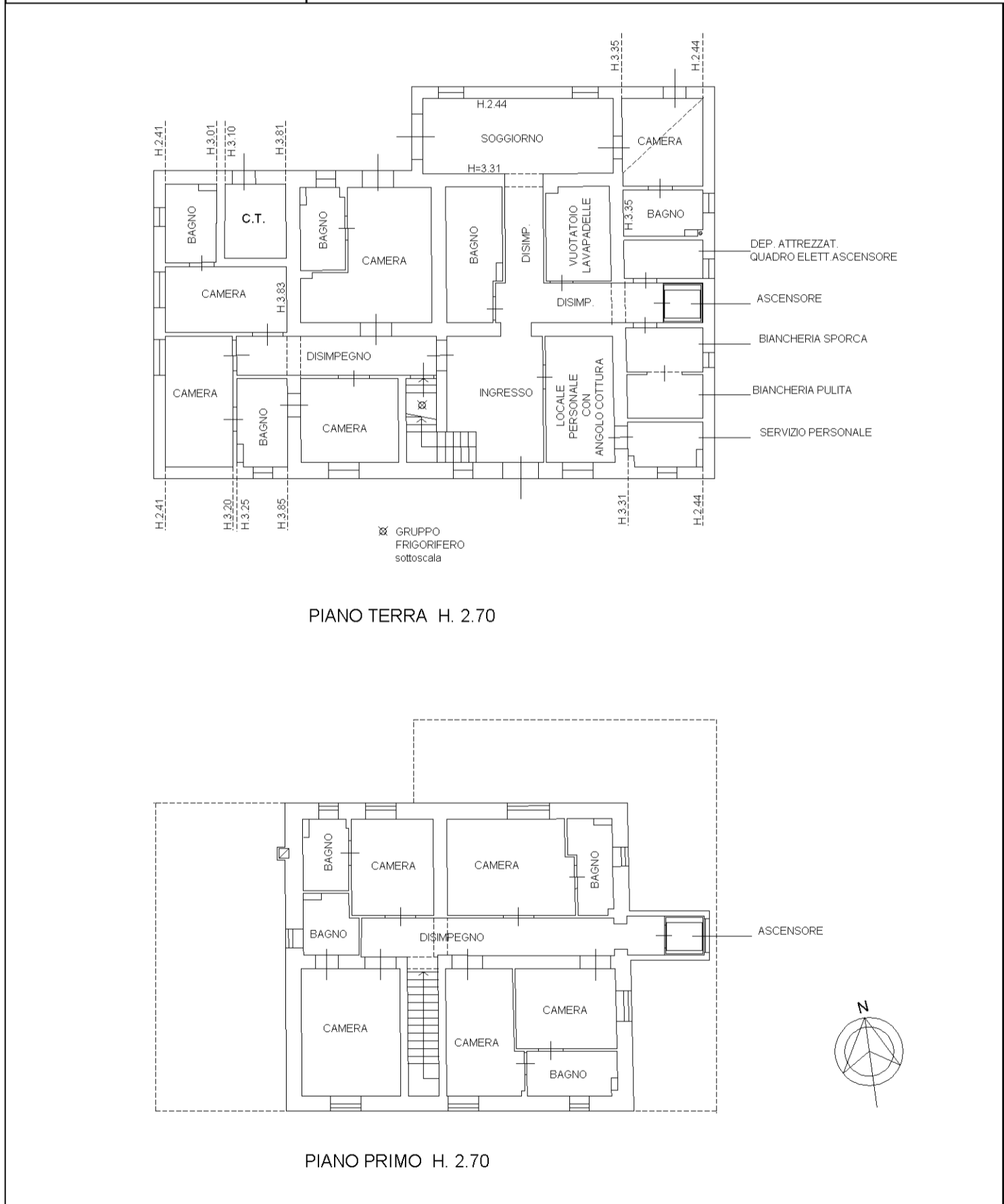

linea 01

Catasto dei Fabbricati - Situazione al 23/09/2025 - Comune di FORLIMPOPOLI(D705) - < Foglio 32 - Particella 28 - Subalterno 16 >
VIA MELDOLA n. 2845 Piano T-1

**Agenzia delle Entrate
CATASTO FABBRICATI
Ufficio Provinciale di
Forlì**

Dichiarazione protocollo n. FO0089175 del 19/09/2025	
Comune di Forlimpopoli	
Via Del Canale	civ. 555
Identificativi Catastali:	Compilata da: Bagnolini Matteo
Sezione:	Iscritto all'albo: Geometri
Foglio: 32	Prov. Forlì' N. 2125
Particella: 28	
Subalterno: 21	

Planimetria
Scheda n. 1 Scala 1:2000

PLANIMETRIA GENERALE

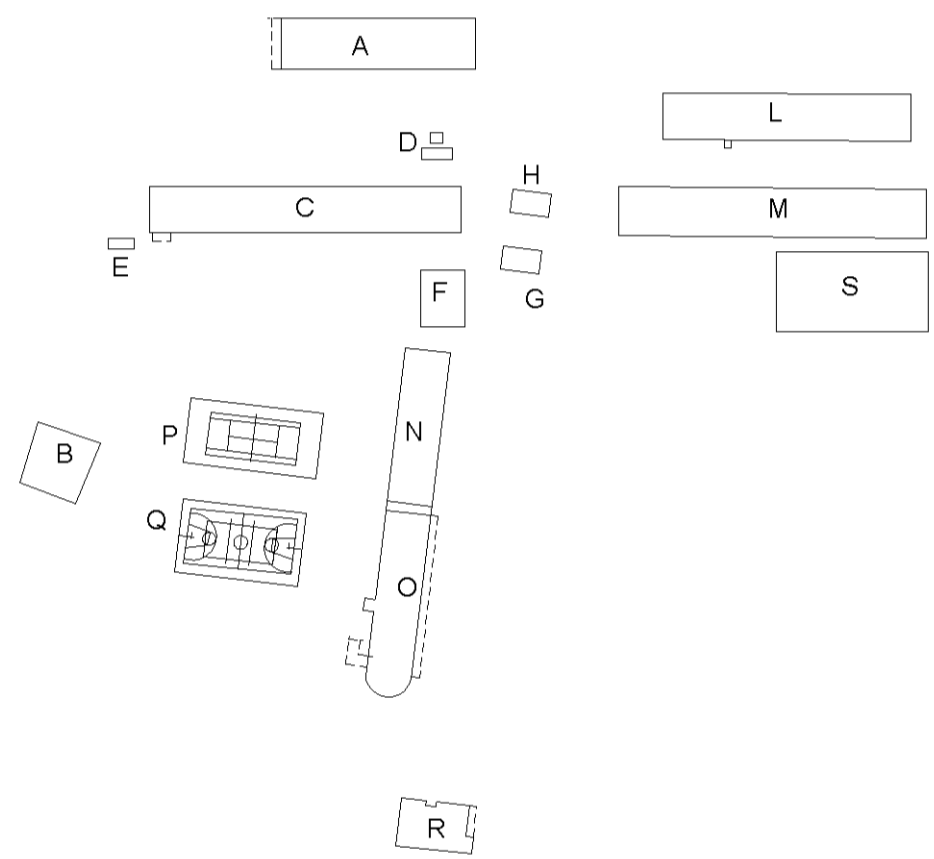

LEGENDA

- FABBRICATO A - STALLA MANEGGIO
- FABBRICATO B - VASCA/INVASO PER INVARIANZA IDRAULICA
- FABBRICATO C - MAGAZZINI - LABORATORIO DI FALEGNAMERIA
- FABBRICATO D - UFFICIO PESA E PIATTAFORMA PESA
- FABBRICATO E - IMPIANTO DI POTABILIZZAZIONE
- FABBRICATO F - FIENILE-RICOVERO ATTREZZI AGRICOLI
- FABBRICATO G - SERRA
- FABBRICATO H - VASCA ACQUA
- FABBRICATO L - RIMESSA ATTREZZI - LABORATORI
- FABBRICATO M - RICOVERO CAVALLI
- PORZIONE DI FABBRICATO N - SUPPORTO-SOCIALIZZAZIONE-VALUTAZIONE-TERAPIE
- PORZIONE DI FABBRICATO O - SUPPORTO-SOCIALIZZAZIONE-VALUTAZIONE-TERAPIE
- FABBRICATO P - CAMPO POLIVALENTE TENNIS-CALCIO A 5
- FABBRICATO Q - CAMPO POLIVALENTE BASKET-PALLAVOLO
- FABBRICATO R - RESIDENZE
- FABBRICATO S - GALOPPATOIO COPERTO

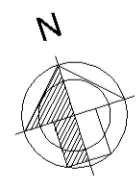

Agenzia delle Entrate
CATASTO FABBRICATI
Ufficio provinciale di Forlì

Dichiarazione protocollo n. FO0089175 del 19/09/2025
Comune di Forlimpopoli
Via Del Canale
civ. 555

Identificativi Catastali:
Sezione: Foglio: 32
Particella: 28
Subalterno: 21

Compilata da:
Bagnolini Matteo
Iscritto all'albo:
Geometri
Prov. Forlì N. 2125

FABBRICATO F
PIANO TERRA

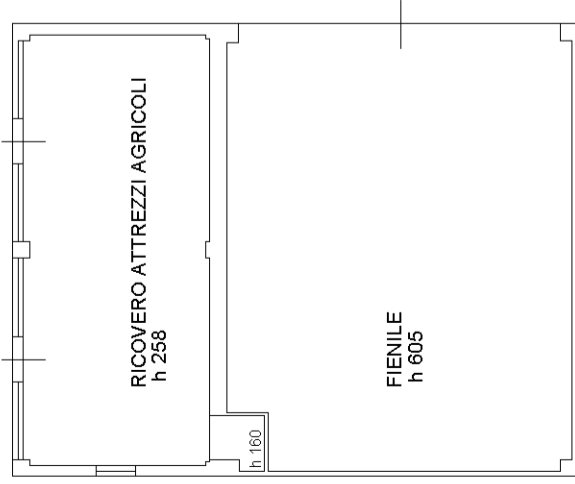

FABBRICATO A
PIANO TERRA

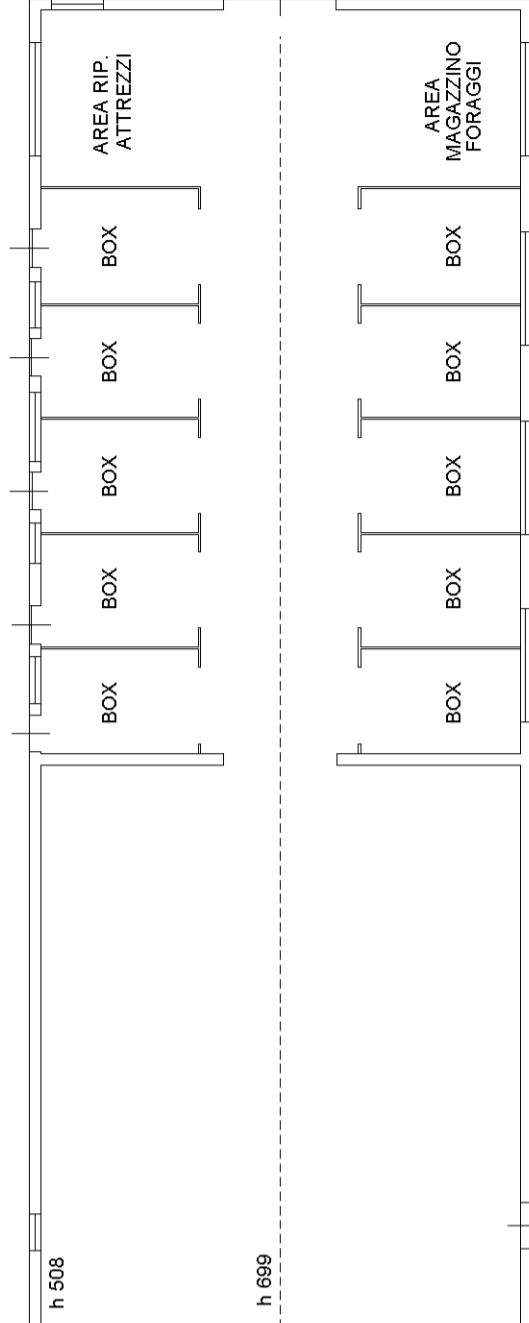
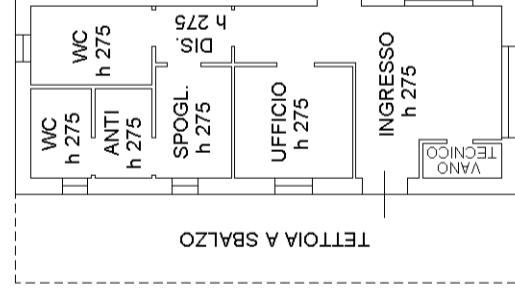

PIANO PRIMO

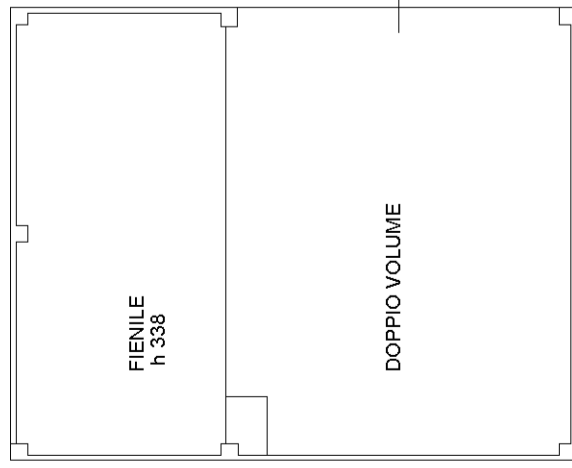

FABBRICATO G
PIANO TERRA

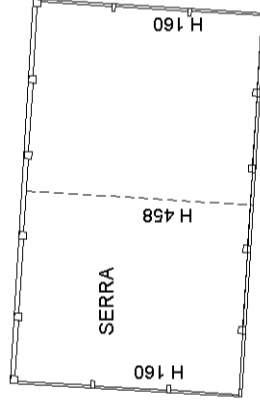

FABBRICATO D
PIANO TERRA

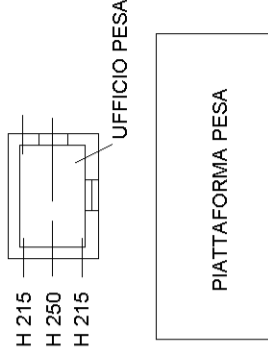

FABBRICATO E
PIANO TERRA

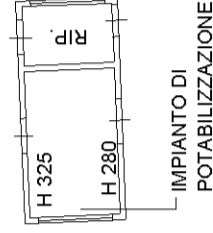

FABBRICATO C
PIANO TERRA

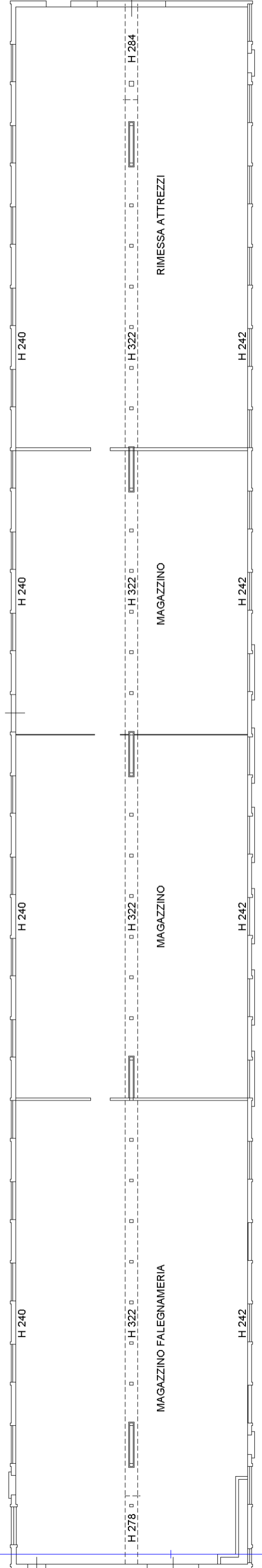

Agenzia delle Entrate
CATASTO FABBRICATI
Ufficio provinciale di
Forlì

Dichiarazione protocollo n. FO0089175 del 19/09/2025
Comune di Forlimpopoli
Via Del Canale
civ. 555

Compilata da:
Bagnolini Matteo
Iscritto all'albo:
Geometri
Prov. Forlì
N. 2125

Identificativi Catastali:
Sezione:
Foglio: 32
Particella: 28
Subalterno: 21

Scala 1: 200

FABBRICATO L

PIANTA PIANO TERRA

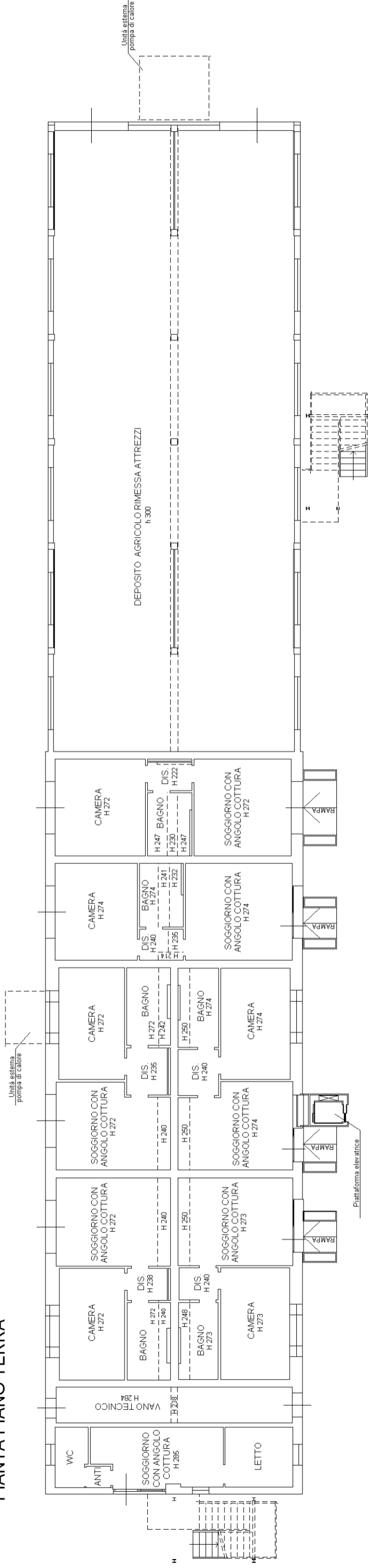

PIANTA PIANO PRIMO

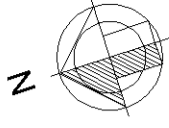
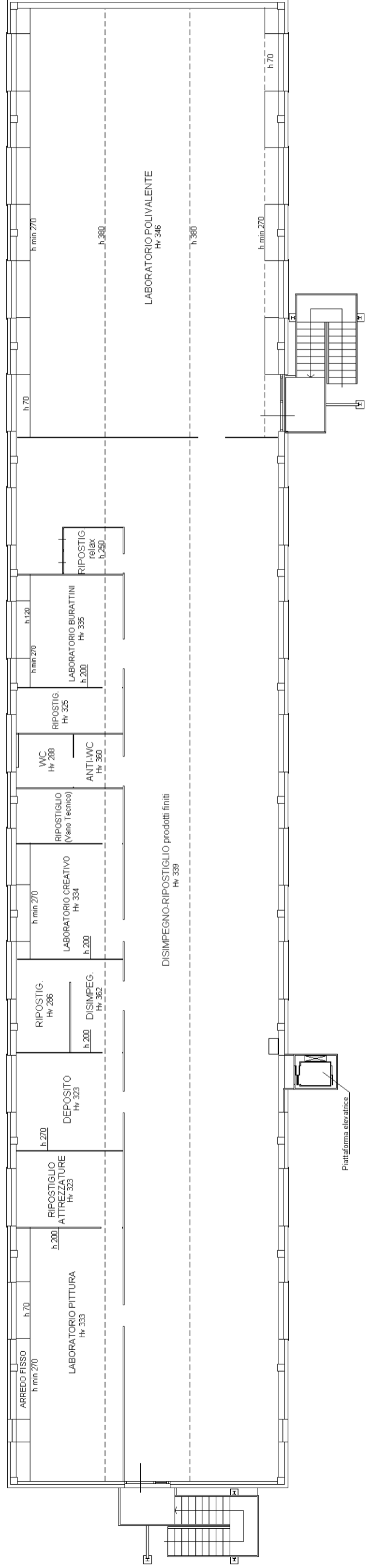

Agenzia delle Entrate
CATASTO FABBRICATI
Ufficio provinciale di
Forlì

Dichiarazione protocollo n. FO0089175 del 19/09/2025
Comune di Forlimpopoli
Via Del Canale
civ. 555

Compilata da:
Bagnolini Matteo
Iscritto all'albo:
Geometri
Prov. Forlì N. 2125

Identificativi Catastali:
Sezione:
Foglio: 32
Particella: 28
Subalterno: 21

Planimetria
Scala n. 4
Scala 1: 200

FABBRICATO M

PIANO TERRA

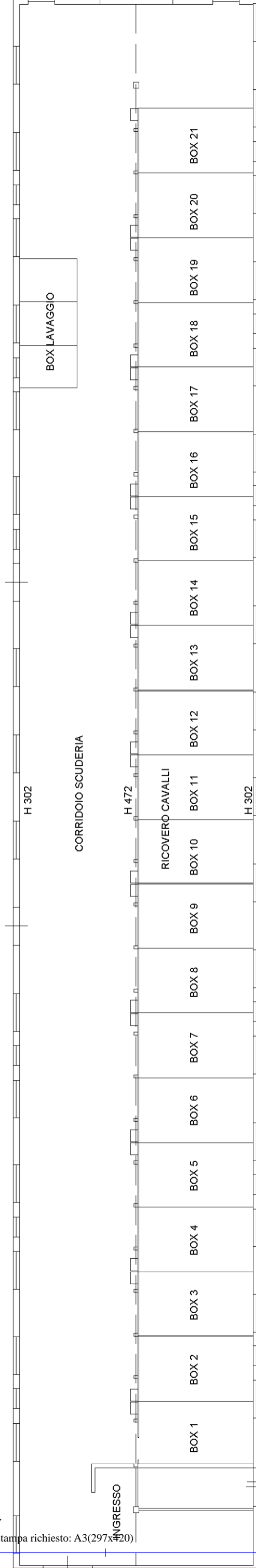

PIANTA COPERTURA

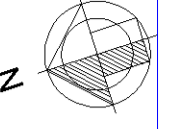
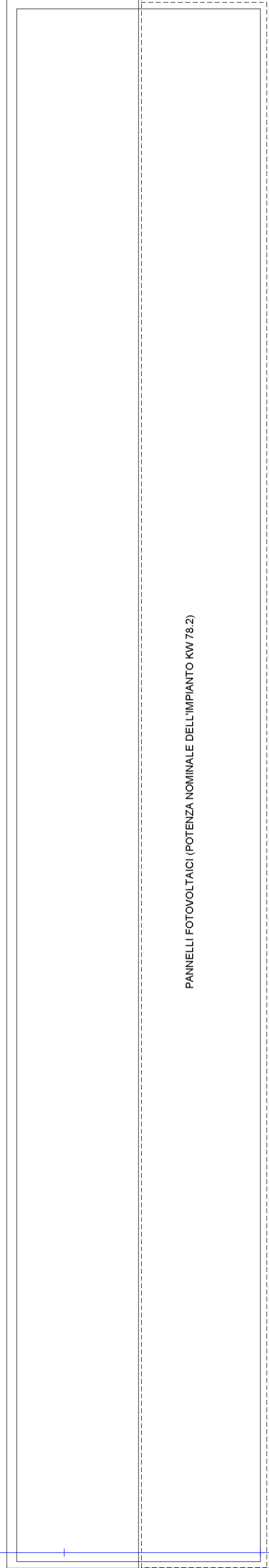

Agenzia delle Entrate
CATASTO FABBRICATI
Ufficio provinciale di
Forlì

Dichiarazione protocollo n. FO0089175 del 19/09/2025
Comune di Forlimpopoli
Via Del Canale
civ. 555

Compilata da:
Bagnolini Matteo
Iscritto all'albo:
Geometri
Prov. Forlì
N. 2125

Identificativi Catastali:
Sezione:
Foglio: 32
Particella: 28
Subalterno: 21

Scala 1: 200

FABBRICATO O
PIANO TERRA
H 300

FABBRICATO N
PIANO TERRA
H 350

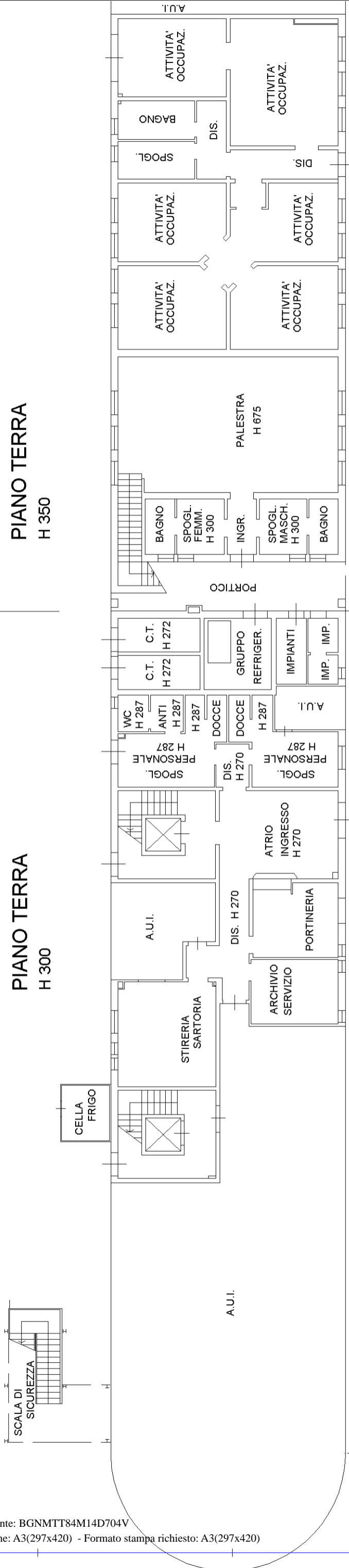

FABBRICATO O
PIANO PRIMO
H 300

FABBRICATO N

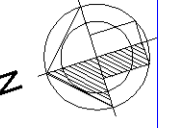
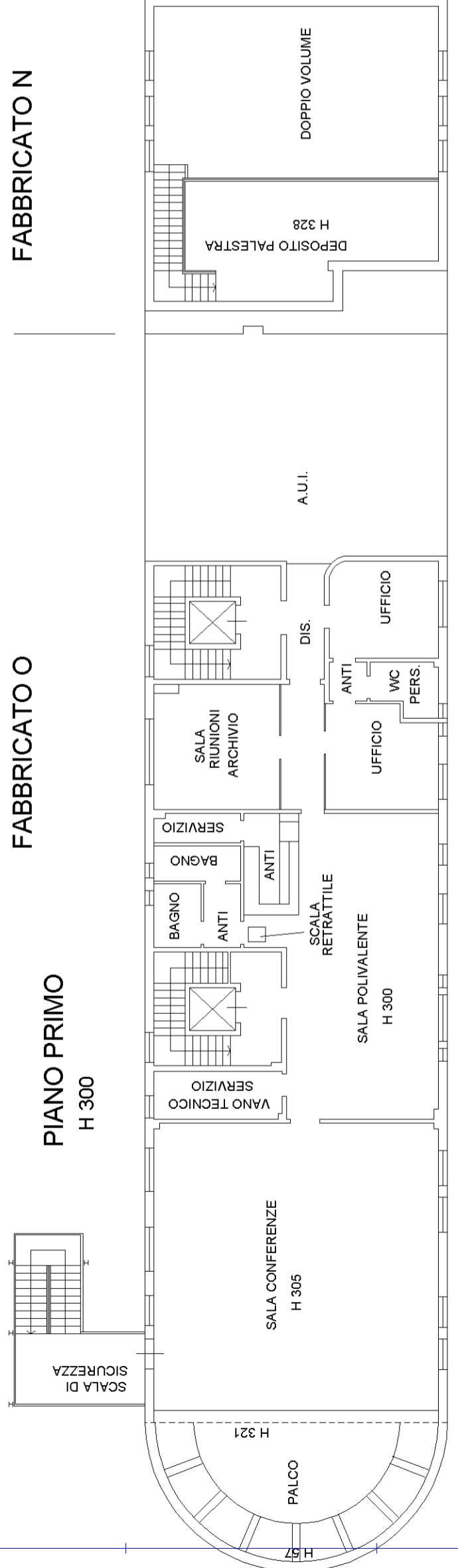

Agenzia delle Entrate
CATASTO FABBRICATI
Ufficio Provinciale di
Forlì

Dichiarazione protocollo n. FO0089175 del 19/09/2025	
Comune di Forlimpopoli	
Via Del Canale	civ. 555
Identificativi Catastali:	Compilata da: Bagnolini Matteo
Sezione:	Iscritto all'albo: Geometri
Foglio: 32	Prov. Forlì' N. 2125
Particella: 28	
Subalterno: 21	

Planimetria
Scheda n. 6 Scala 1:200

FABBRICATO R

PIANO TERRA H 286

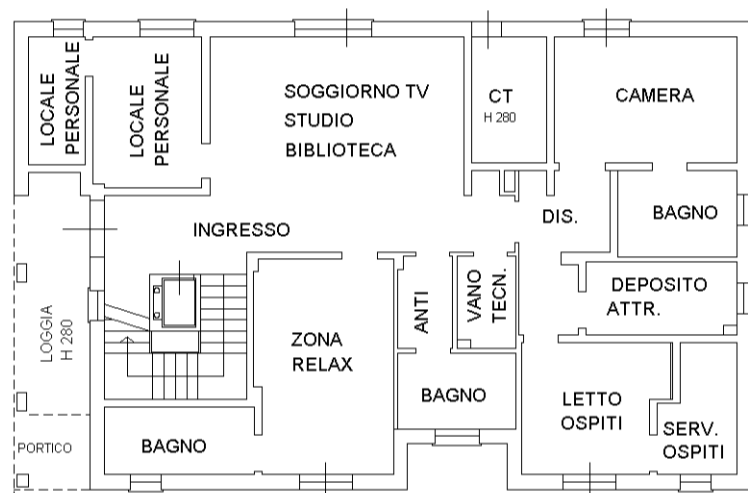

PIANO PRIMO H 286

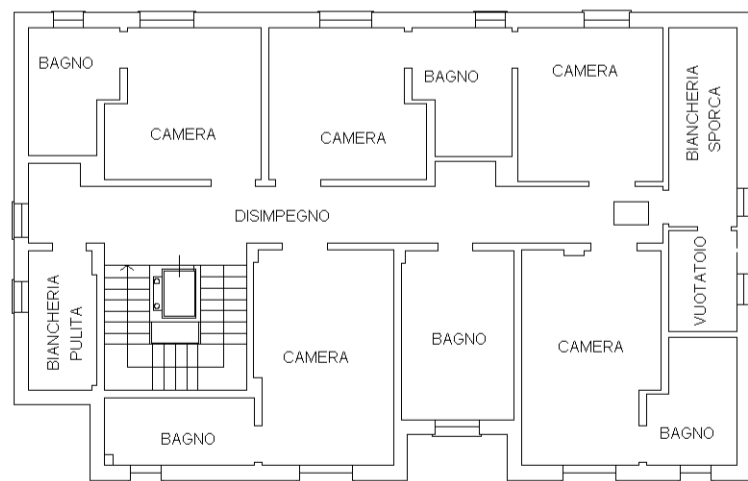

inm 01

Catasto dei Fabbricati - Situazione al 23/09/2025 - Comune di FORLIMPOPOLI(D705) - < Foglio 32 - Particella 28 - Subalterno 21 >
VIA DEL CANALE n. 555 Piano T

**Agenzia delle Entrate
CATASTO FABBRICATI
Ufficio Provinciale di
Forlì**

Dichiarazione protocollo n° FO0089175 del 19/09/2025	
Comune di Forlimpopoli	
Via Del Canale	civ. 555
Identificativi Catastali:	Compilata da: Bagnolini Matteo
Sezione:	Iscritto all'albo: Geometri
Foglio: 32	Prov. Forlì' N. 2125
Particella: 28	
Subalterno: 21	

Planimetria
Scheda n. 7 Scala 1:200

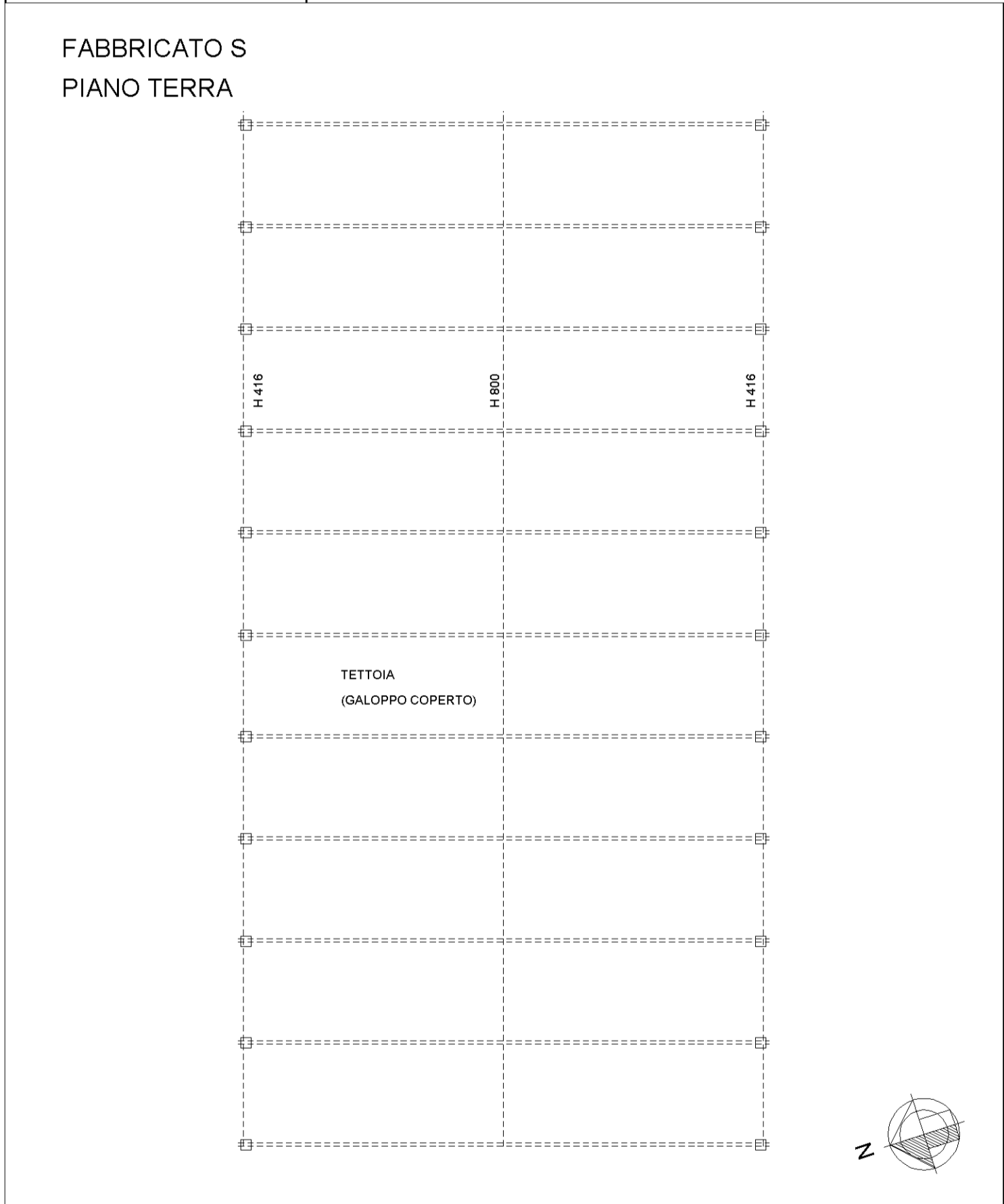

inattu 01

Catasto dei Fabbricati - Situazione al 23/09/2025 - Comune di FORLIMPOPOLI(D705) - < Foglio 32 - Particella 28 - Subalterno 21 >
VIA DEL CANALE n. 555 Piano T

**Agenzia delle Entrate
CATASTO FABBRICATI
Ufficio Provinciale di
Forlì**

Dichiarazione protocollo n° FO0089175 del 19/09/2025	
Comune di Forlimpopoli	
Via Del Canale	civ. 555
Identificativi Catastali:	Compilata da: Bagnolini Matteo
Sezione:	Iscritto all'albo: Geometri
Foglio: 32	Prov. Forlì' N. 2125
Particella: 28	
Subalterno: 21	

Planimetria
Scheda n. 8 Scala 1:500

