Progettista: Geoltdtt Ing. Roberto
Via G. Gasperi nr. 20 - 31
47024 Forlimpopoli - 0543/746290

Direttore prog.
Aerre Studio
sede: 47014 Gatteo(FC) Via G.Carducci, 3-D
Sede legale: 47014 Gatteo(FC) Via G. Carducci, 3-D
P.IVA: 03183040401 - C.F. P.IVA 03183040401

# COMUNE DI FORLIMPOPOLI

PROGETTO: PERMESSO DI COSTRUIRE
PER AMPLIAMENTO DI ATTIVITA' INSEDIATA E OPERANTE

Località: Forlimpopoli - Via Circonvallazione, 5
Proprietà: Mattarini S.r.l
P.IVA: 02009460409

OGGETTO: PIANTE

## STATO ATTUALE

| TAVOLA | SCALA | DATA | IL TECNICO | LA PROPRIETA' |
|---|---|---|---|---|
| 2/7 | 1:100<br>1:2000 | GENNAIO<br>2026 | | |

ESTRATTO MAPPA CATASTALE-scala 1:2000
Comune di Forlimpopoli Fg. 18, P.lle 749 e 2553

ESTRATTO RUE-scala 1:2000

## STATO ATTUALE
## PIANO INTERRATO

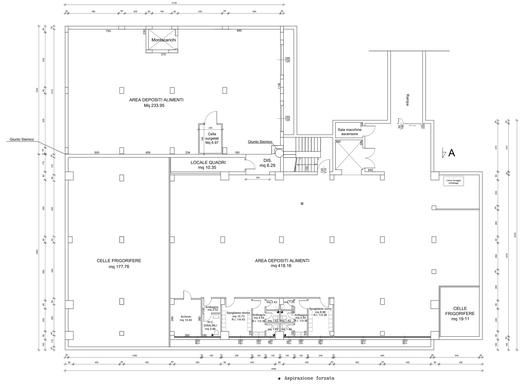


## PIANO PRIMO

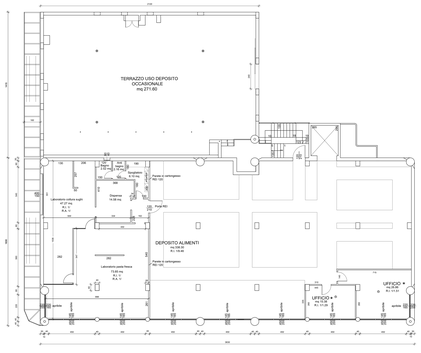


## PIANO TERRA

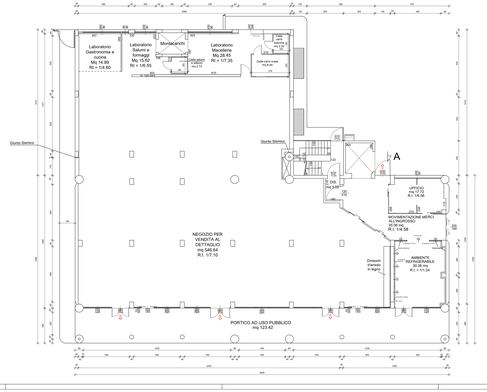

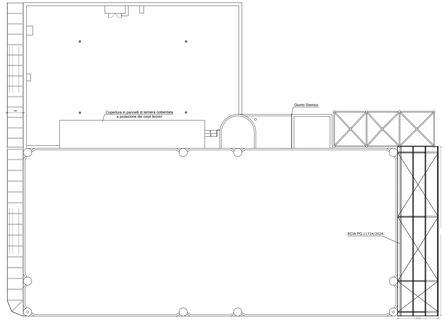
## COPERTURA