

Progettista: Santolini Ing. Roberto
 Via O. Campri nr. 33 - 35
 47034 Forlimpopoli - 0543/740290

Elaborazione grafica
Aerre Studio
 tel. 0543/740290 - Via O. Campri n. 33-35
 P.0543-740290 - E-mail: r.santolini@arre.com
 P.0543-740290 - tel. 0543/740290

COMUNE DI FORLIMPOPOLI

PROGETTO: PERMESSO DI COSTRUIRE
 PER AMPLIAMENTO DI ATTIVITA' INSEDIATA E OPERANTE



Localita': Forlimpopoli - Via Circonvallazione, 5
 Proprieta': Matteini S.r.l. P.IVA: 02009460409

OGGETTO: PLANIMETRIE - INDICI - PARTICOLARE COSTRUTTIVO

STATO MODIFICATO
 INQUADRAMENTO GENERALE DELL'AREA
 CON PARCHEGGI

| | | | | |
|--------|-----------------|-----------------|------------|---------------|
| TAVOLA | SCALA | DATA | IL TECNICO | LA PROPRIETA' |
| 1/5 | 1:200 1:2000 | GENNAIO 2026 | | |

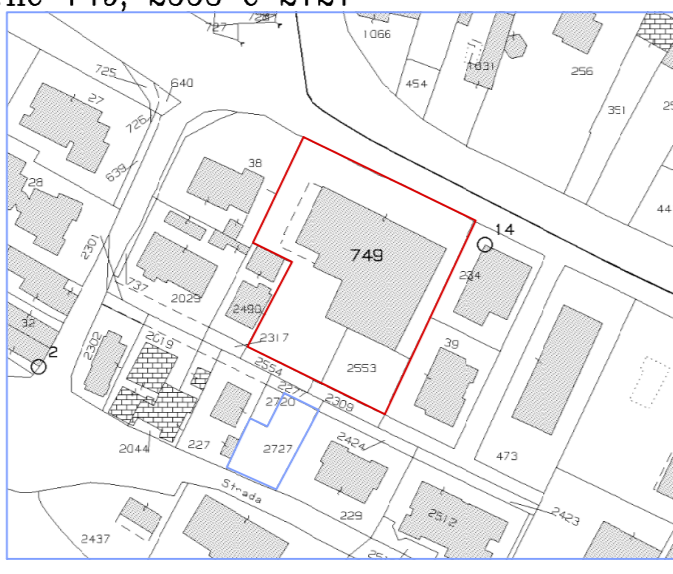
ESTRATTO MAPPA CATASTALE-scala 1:2000
 Comune di Forlimpopoli Fig. 18,
 P.lle 749, 2553 e 2727

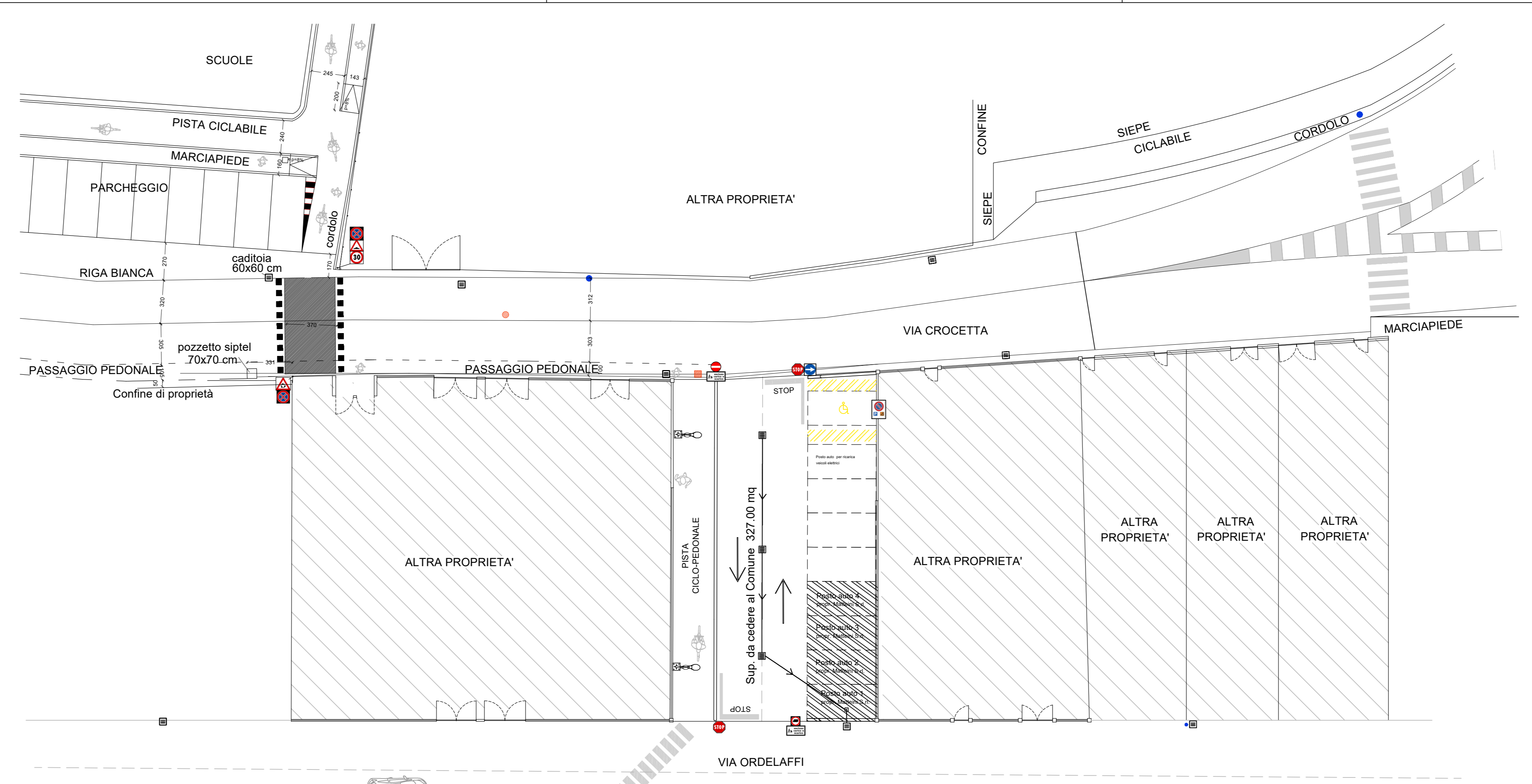
SUPERICIE DI VENDITA mq 582,40
 SUPERICIE COMMERCIALE mq 400,00 < mq 582,40 < mq 800
 1 POSTO AUTO / mq 18 DI SUP. VENDITA O FRAZIONE
 COME DA DCR 1253/99 ART. 5.2.4 LETT.b)
 mq 582,40/18 = 33
 POSTI REALIZZATI 35>33

