

Dott. Bucci Aride Geologo, Via Montepetra Trabocchi, 83/F – 47030 Sogliano al Rubicone (FC)
tel. 349/5430080 Cod. Fisc. BCC RDA 79 I 21 C 573 O - P. IVA 03829020407



PROCEDIMENTO UNICO EX ART.53 - L.R. 24/2017 PER L'AMPLIAMENTO E LA RISTRUTTURAZIONE DELL'ATTIVITA' DI PRODUZIONE CONGLOMERATI BITUMINOSI E POTENZIAMENTO DELL'ATTIVITA' DI RECUPERO RIFIUTI NON PERICOLOSI – VIA PONARA.

LOCALITÀ:	Via Ponara
COMUNE	Bertinoro (FC) e Forlimpopoli (FC)
COMMITTENTE:	Romagnola Conglomerata SRL

INTEGRAZIONE - RELAZIONE GEOLOGICA

MaGGIO 2025

IL COMMITTENTE:	IL TECNICO:
Romagnola Conglomerati SRL	Geol. Bucci Aride

PREMESSA

Relativamente al PROCEDIMENTO UNICO EX ART.53 - L.R. 24/2017 PER L'AMPLIAMENTO E LA RISTRUTTURAZIONE DELL'ATTIVITA' DI PRODUZIONE CONGLOMERATI BITUMINOSI E POTENZIAMENTO DELL'ATTIVITA' DI RECUPERO RIFIUTI NON PERICOLOSI – VIA PONARA, in Località Panighina, Comune di Bertinoro e Comune di Forlimpopoli (FC), la Provincia di Forlì Cesena, in data 11/04/2025, ha richiesto chiarimenti ed integrazioni documentali con nota Fascicolo: 2025/ 7. 4. 1 / 6, si chiarisce nel dettaglio al punto B. 4.

INTEGRAZIONI

Durante le fasi di massimo stress idraulico derivante dall'evento alluvionale del 16/17-05-2023 , porzioni di proprietà Romagnola Conglomerati SRL sono state lambite dalle acque provenienti dal Fiume Bevano esondate dal proprio naturale alveo. Si evidenzia quindi come non vi siano state interferenze tra l'area di progetto e gli eventi calamitosi intercorsi .

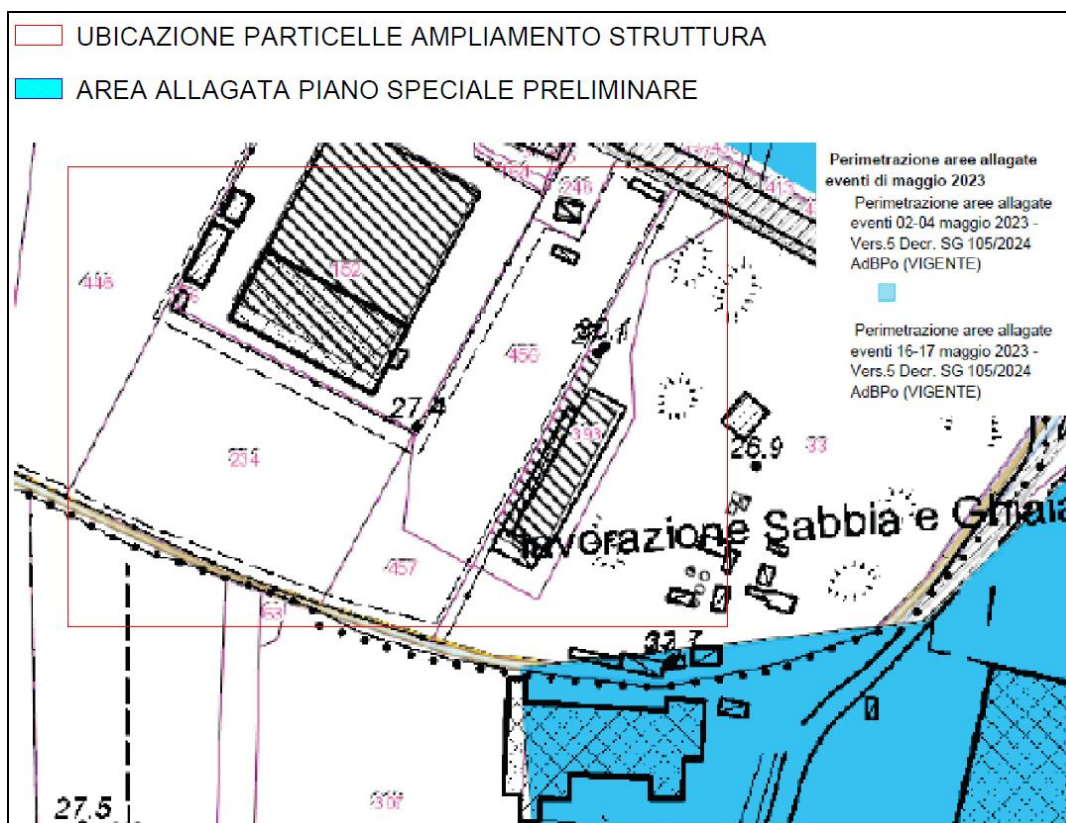
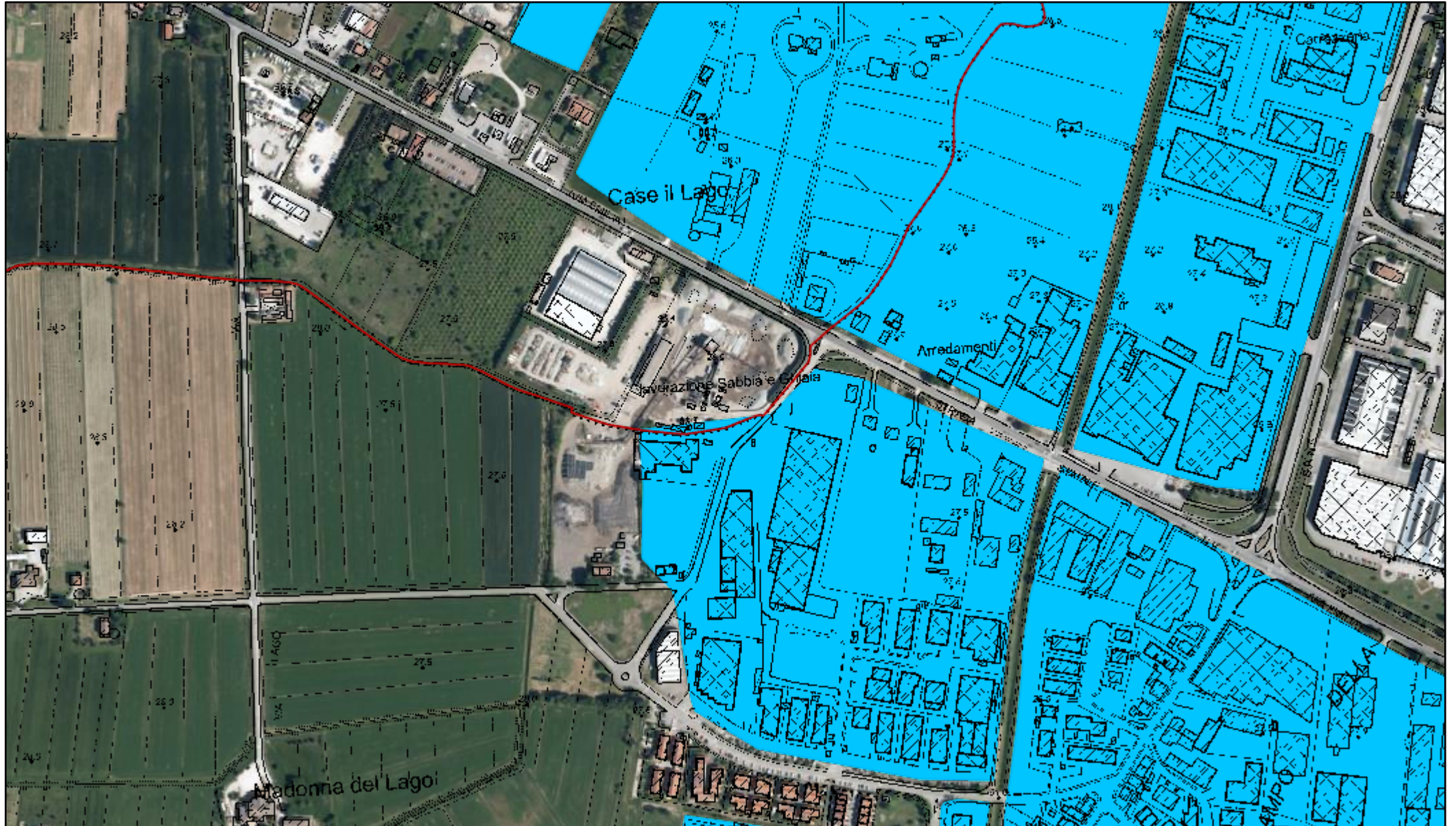

Fig.1 – area oggetto di ampliamento e perimetrazione aree allagate maggio 2023

Secondo quanto evidenziato dal punto di vista cartografico non si ritiene il sito di intervento, interessato dalle disposizioni e prescrizioni del Piano Speciale Dissesto Idrogeologico adottato con Decreto del Segretario Generale n. 32/2024 dell’Autorità di Bacino Distrettuale del Fiume Po e modificato con DSG n. 13/2025 recante Adozione di nuove misure di salvaguardia per le aree coinvolte da eventi di dissesto idraulico ed idrogeologico della Regione Emilia-Romagna a partire dal 1° maggio 2023.

Perimetrazione aree allagate eventi di maggio 2023



23/05/2025, 10:53:01

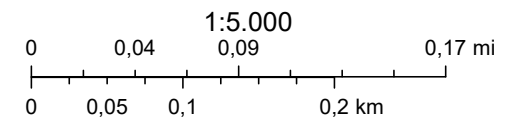

Legenda

Cartografia Catastale

Acque catastali



Strade catastali



Fogli catastali



Particelle



Fabbricati





Perimetrazione aree allagate eventi di maggio 2023

Perimetrazione aree allagate
eventi 02-04 maggio 2023 -
Vers.5 Decr. SG 105/2024
AdBPo (VIGENTE)



Perimetrazione aree allagate
eventi 16-17 maggio 2023 -
Vers.5 Decr. SG 105/2024
AdBPo (VIGENTE)

 Perimetrazione aree allagate
eventi 02-04 maggio 2023 -
Vers.4 Decr. SG 55/2024 AdBPo

 Perimetrazione aree allagate
eventi 16-17 maggio 2023 -
Vers.4 Decr. SG 55/2024 AdBPo

 Perimetrazione aree allagate
eventi 02-04 maggio 2023 -
Vers.3 Decr. SG 32/2024 AdBPo

 Perimetrazione aree allagate
eventi 16-17 maggio 2023 -
Vers.3 Decr. SG 32/2024 AdBPo

Ambiti amministrativi 2021

Regione



Provincia



Comune



Perimetrazione aree allagate eventi di maggio 2023

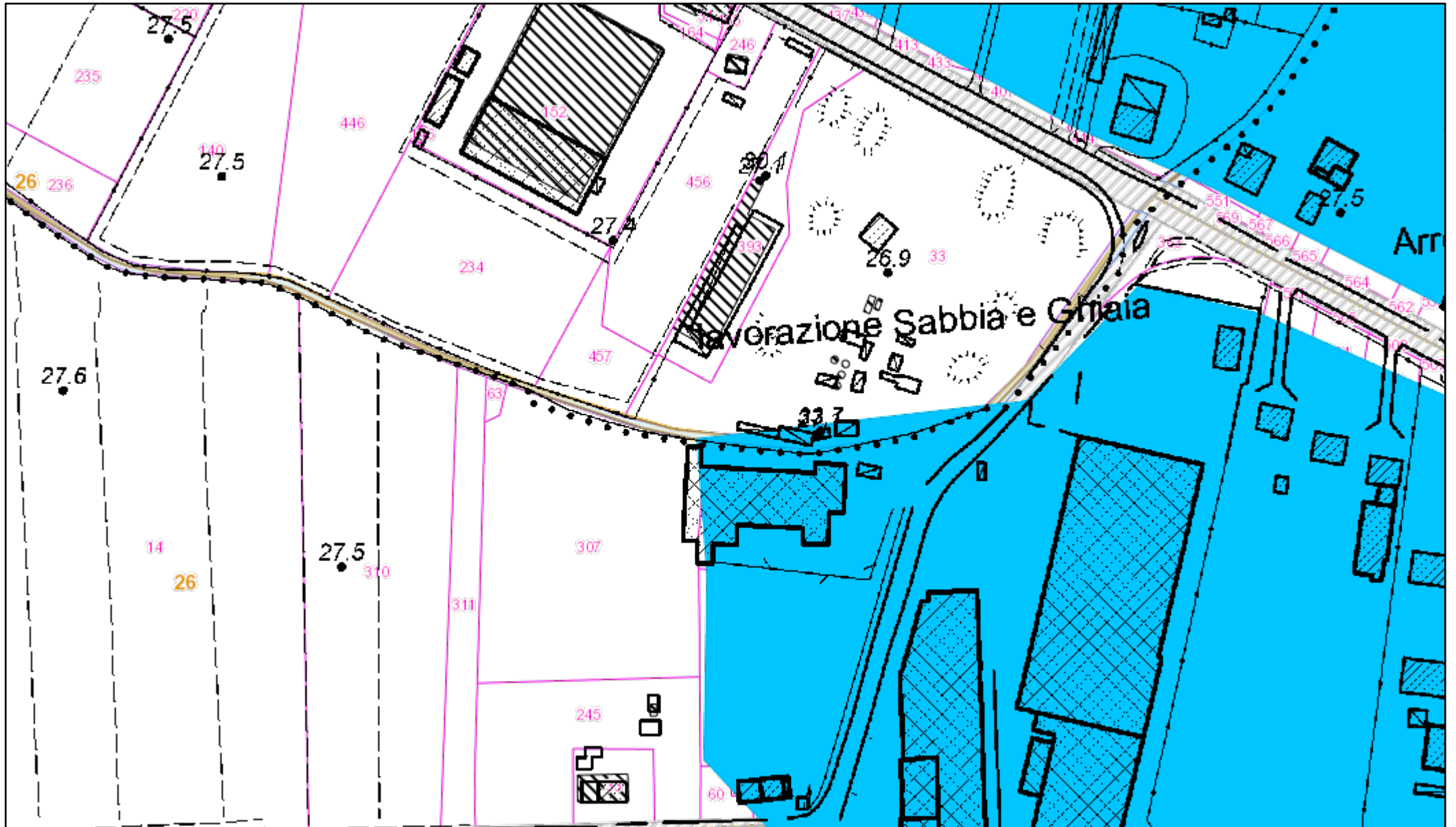

23/05/2025, 10:54:55

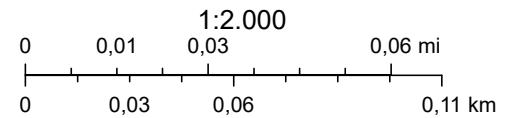

Legenda

Cartografia Catastale

Acque catastali



Strade catastali



Fogli catastali



Particelle



Fabbricati



Perimetrazione aree allagate eventi di maggio 2023

Perimetrazione aree allagate
eventi 02-04 maggio 2023 -
Vers.5 Decr. SG 105/2024
AdBPo (VIGENTE)



Perimetrazione aree allagate
eventi 16-17 maggio 2023 -
Vers.5 Decr. SG 105/2024
AdBPo (VIGENTE)



Perimetrazione aree allagate
eventi 02-04 maggio 2023 -
Vers.4 Decr. SG 55/2024 AdBPo



Perimetrazione aree allagate
eventi 16-17 maggio 2023 -
Vers.4 Decr. SG 55/2024 AdBPo



Perimetrazione aree allagate
eventi 02-04 maggio 2023 -
Vers.3 Decr. SG 32/2024 AdBPo



Perimetrazione aree allagate
eventi 16-17 maggio 2023 -
Vers.3 Decr. SG 32/2024 AdBPo

