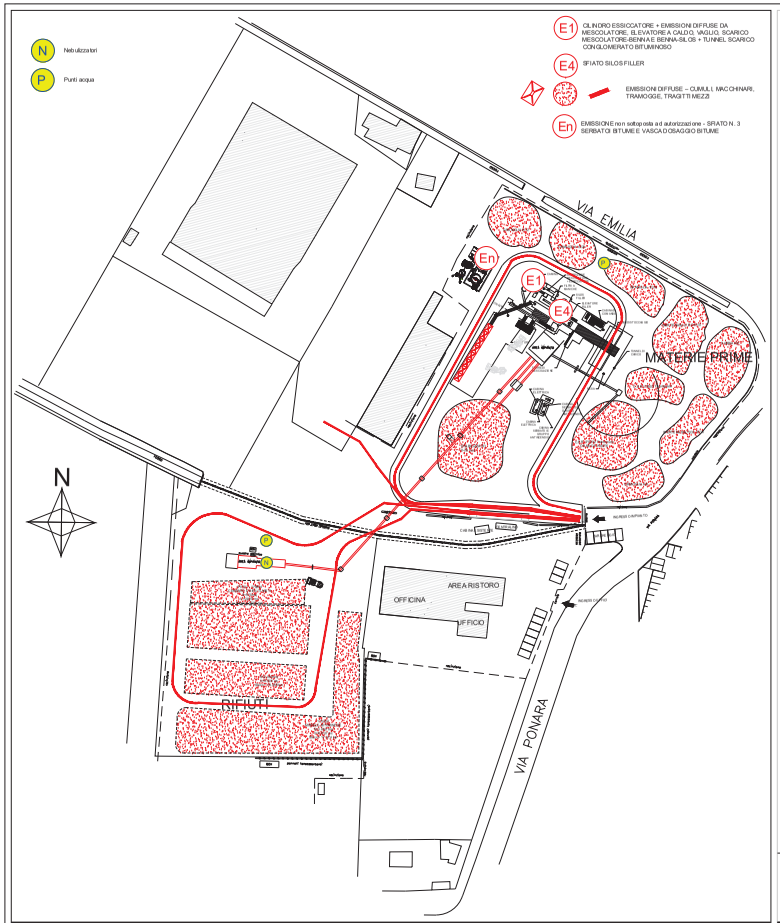

PLANIMETRIA EMISSIONI - STATO DI FATTO

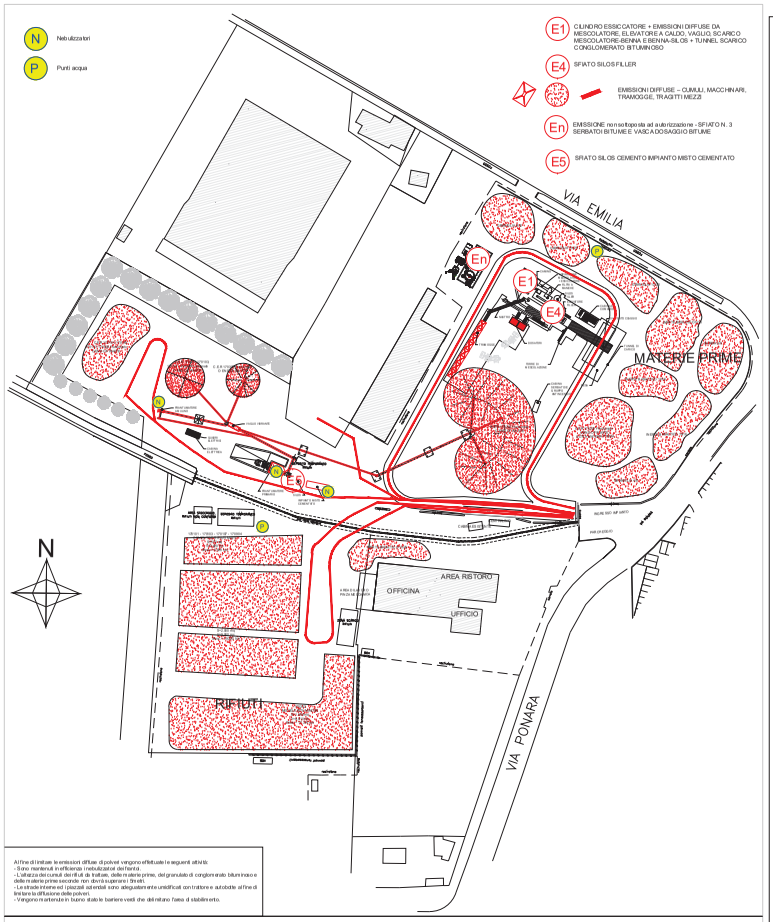

Al fine di limitare le emissioni diffuse di polveri vengono effettuate le seguenti attività:
- Sono mantenuti in efficienza i nebulizzatori del fermo
- L'altezza dei cumuli dei rifiuti da trattare, delle materie prime, del granulato di conglomerato bituminoso e delle materie prime secondie non dovrà superare i 5mdt;
- Le aree di stoccaggio dei rifiuti e dei cumuli sono adeguatamente umidificati con trattore e autobotte al fine di limitare la diffusione delle polveri;
- Vengono mantenute in buono stato le barriere verdi che delimitano l'area di stabilimento.

PLANIMETRIA EMISSIONI - STATO DI PROGETTO

WWW.STUDIO-EVANGELISTI.COM

COMUNE DI
FORLIMPOPOLI

COMUNE DI
BERTINORO

PROPRIETA'
ROMAGNOLA CONGLOMERATI s.r.l.
VIA PONARA, FORLIMPOPOLI
C.F. 04162150405

TAVOLA N°
10.10

scala 1:750

Luglio 2025

progettista:
Ing. Roberta Mazzolani

PROCEDIMENTO UNICO EX ART.53 - L.R. 24/2017
PER L'AMPLIAMENTO E LA RISTRUTTURAZIONE
DELL'ATTIVITA' DI PRODUZIONE CONGLOMERATI
BITUMINOSI E POTENZIAMENTO DELL'ATTIVITA'
DI RECUPERO RIFIUTI NON PERICOLOSI

elaborati:
STATO ATTUALE E MODIFICATO
MODIFICA SOSTANZIALE DI AUA
PLANIMETRIA EMISSIONI IN ATMOSFERA