COMUNE DI FORLIMPOPOLI COMUNE DI BERTINORO	PROPRIETA' ROMAGNOLA CONGLOMERATI s.r.l. VIA PONARA, FORLIMPOPOLI C.F. 04162150405	TAVOLA N° 3.3.2 scala 1:250
Marzo 2025	PROCEDIMENTO UNICO EX ART.53 - L.R. 24/2017 PER L'AMPLIAMENTO E LA RISTRUTTURAZIONE DELL'ATTIVITA' DI PRODUZIONE CONGLOMERATI BITUMINOSI E POTENZIAMENTO DELL'ATTIVITA' DI RECUPERO RIFIUTI NON PERICOLOSI	
progettista: arch. Michele Evangelisti via Zanchini 25 47121 Forlì	elaborati: STATO COMPARATO PLANIMETRIA GENERALE E PROFILI	

WWW.STUDIO-EVANGELISTI.COM

parti di impianto da mantenere

demolizione

costruzione

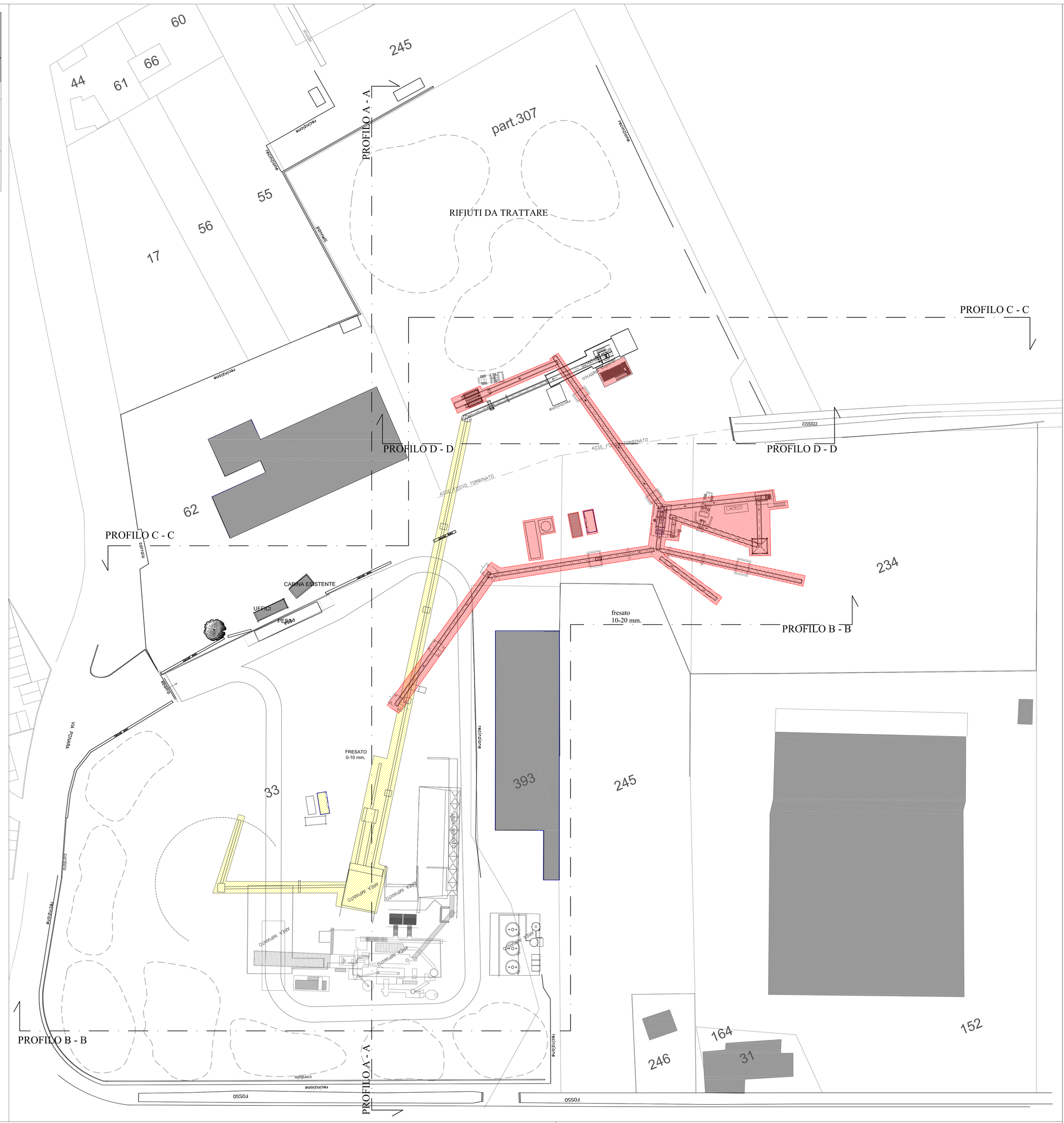

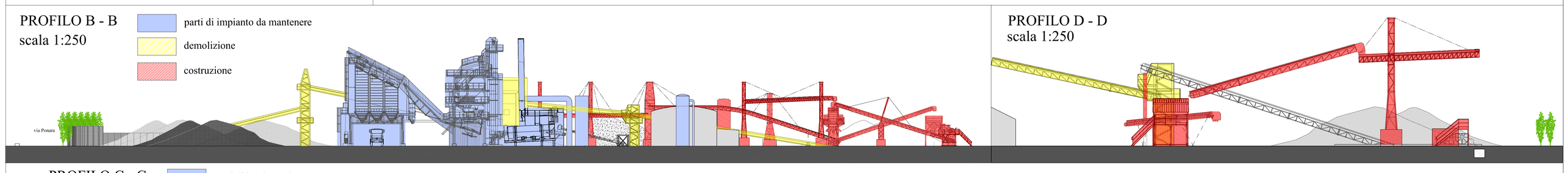

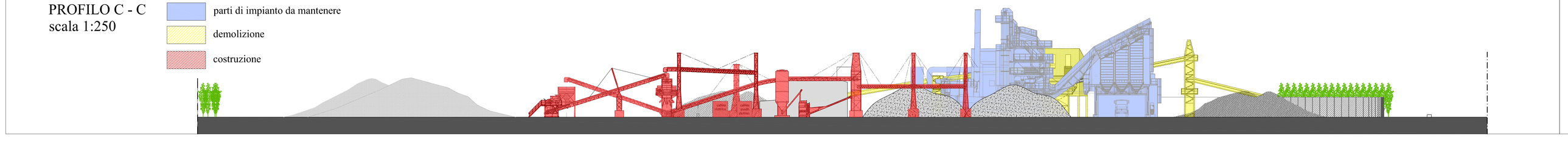

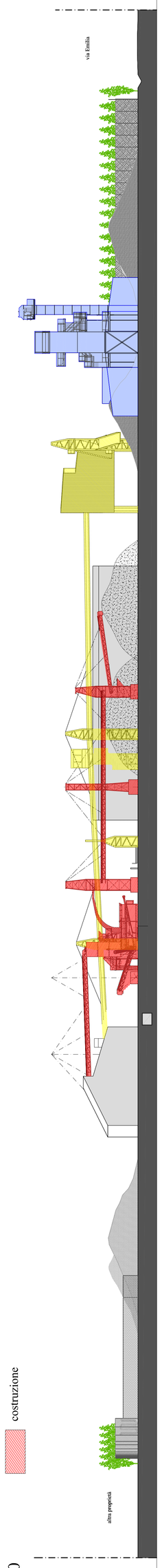

PROFILO A - A
scala 1:250