COMUNE DI FORLIMPOPOLI'

ACCORDO OPERATIVO
AI SENSI DELL' ART. 38 DELLA L.R. 24/17 E s.m.i. LUGLIO 2020

LOCALITA':
Via Giardino
Comune di Forlimpopoli

TAV. 3

OTTOBRE 2021

PROPRIETA':
Gagliardi Ezio nato a Forlimpopoli 23/11/1928
C.F. GGLZEI28S23D705E

TIPOLOGIE ABITAZIONI 1:200 (PIANTE, SEZIONI E SCHEMA PROSPETTO)

STUDIO TECNICO arch. GIACOMO RIVUZZIGNO
PROGETTAZIONE - CONCORSOW
DIREZIONE LAVORI - VALUTAZIONE
DEFRAUDIN FISCALI
CATASTO - TOPOGRAFIA
PERITO EDILE
COORDINATORE SICUREZZA CSE - CSP

Via Belloni n°24
47034 Forlimpopoli (FC)
Tel. uff./Fax: 0543/743229
e-mail: arch.giac@libero.it
C.F.: RIVZ GCM 78H10 D704Q
P.Iva: 03644770404

IL PROGETTISTA
Architetto Giacomo Rivuzzigno

IL COMMITTENTE

TIPOLOGIA 1 LOTTO 1

N° MASSIMO U.I.: 4

Piano Terra
Scala 1:200

Piano Primo
Scala 1:200

Piano Secondo
Scala 1:200

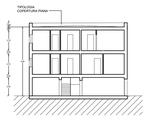

Sezione A-A'
Scala 1:200

TIPOLOGIA 2 LOTTO 2

N° MASSIMO U.I.: 2

Piano Terra
Scala 1:200

Sezione A-A' Scala 1:200

Schema Prospetto
Scala 1:200

TIPOLOGIA 4 LOTTO 4

N° MASSIMO U.I.: 4

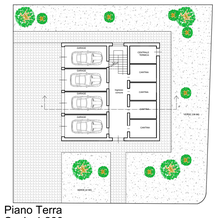

Piano Terra
Scala 1:200

Piano Primo
Scala 1:200

Piano Secondo
Scala 1:200

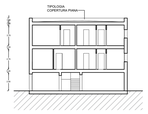

Sezione A-A'
Scala 1:200

TIPOLOGIA 3 LOTTO 3

Piano Terra
Scala 1:200

Piano Secondo
Scala 1:200

N° MASSIMO U.I.: 4

Piano Primo
Scala 1:200

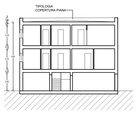

Sezione A-A'
Scala 1:200