Comune di Forlimpopoli

Accordo Operativo per Ambito Insediativo A11-18, con destinazione Logistica e Terziario_direzionale_ commerciale, posto su Via Amendola (comparto Ex Sfir).

Via Amendola
(fg. 12 particelle 33,81, 106, 107, 108, 109, 449, 452, 2324)

TAV.S

Planimetria di Progetto
(Localizzazione Trincee)

scala 1:1000

Rif.Prat. 9139 del 15/05/19
Fascicolo 2019/06-02/16

10 marzo 2021

Arch. Silvia Mazza

via cesare battisti 13
47034 forlimpopoli (FC)
archsilviamazza@libero.it
347 3175136

proprietà:
BRN srl
via maestri del lavoro n. 100, Forlimpopoli _ p.iva 02695170403

BRN s.r.l.
Via Maestri del Lavoro d'Italia, 100
47034 Forlimpopoli (FC)
Tel. 0543.741425 - Fax 0543.745623
P.IVA 02695170403

ICCREA Banca Impresa
via lucrezia romana 41/47, Roma c.f. 02820100580

Iccrea Banca Impresa S.p.A.
Un Procuratore

Gruppo di progettazione:

Arch. Silvia Mazza

Arch. Stefano Colombo

Studio Dipinto Succi
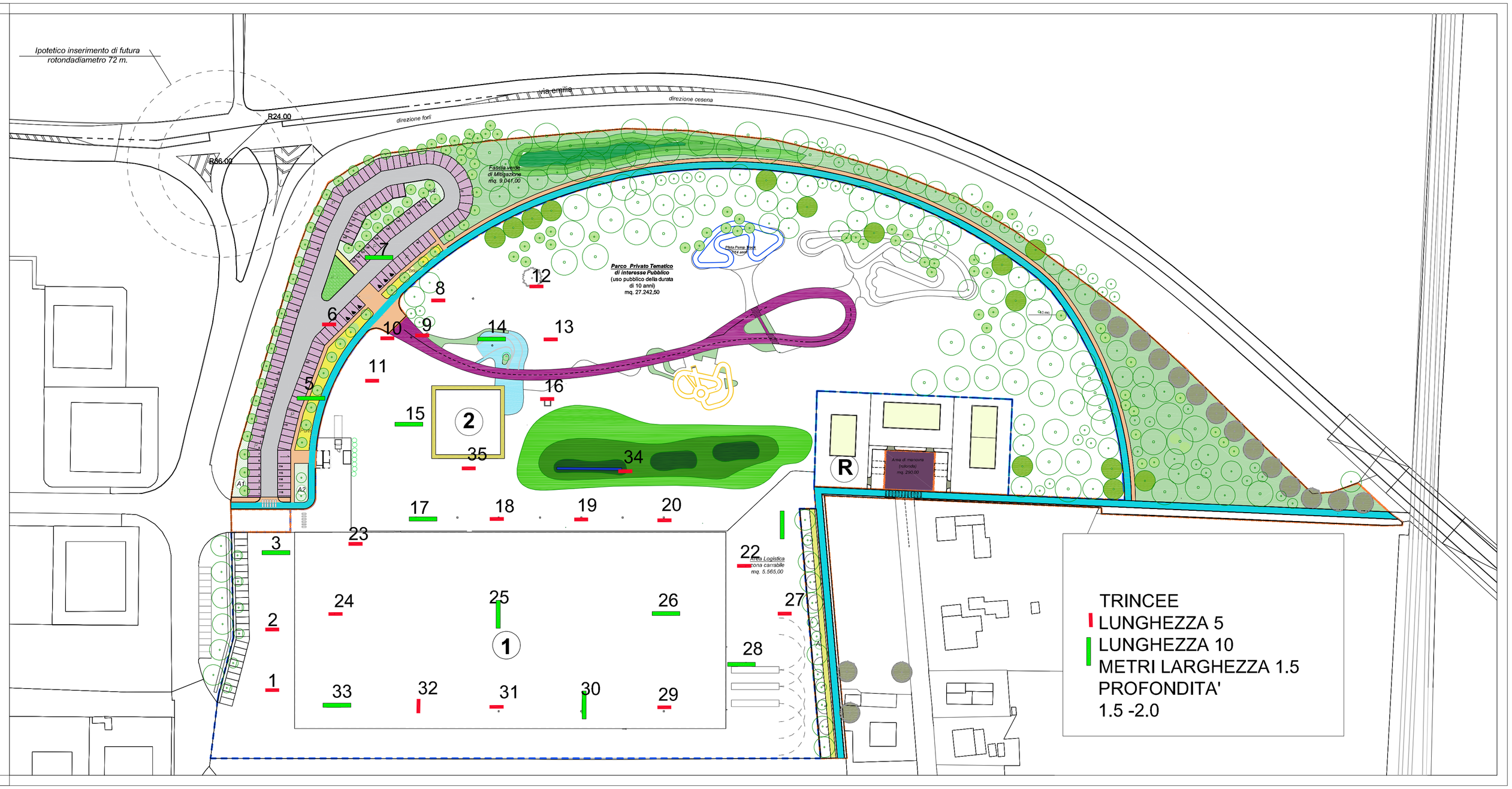
ORDINE DEGLI ARCHITETTI
896
ARCHITETTO
SILVIA
PROVINCIA DI FORLI' CESENA
PIANIFICATORI PAESAGGISTI E CONSERVATORI