Comune di Forlimpopoli

Accordo Operativo per Ambito Insediativo A11-18, con destinazione Logistica e Terziario_direzionale_ commerciale, posto su Via Amendola (comparto Ex Sfir).

Via Amendola
(fg. 12 particelle 33,81, 106, 107, 108, 109, 449, 452, 2324)

TAV.18

Tipologie Edilizie
(1. Magazzino)

scala 1:1000/100/200

Rif.Prat. 9139 del 15/05/19
Fascicolo 2019/06-02/16

10 marzo 2021

Arch. Silvia Mazza

via cesare battisti 13
47034 forlimpopoli (FC)
archsilviamazza@libero.it
347 3175136

proprietà:
BRN srl
via maestri del lavoro n. 100, Forlimpopoli _ p.iva 02695170403

ICCREA Banca Impresa
via lucrezia romana 41/47, Roma c.f. 02820100585 p.iva 1.00 Produzione

Gruppo di progettazione

Arch. Silvia Mazza

Arch. Stefano Colombo

Studio Dipinto Succi

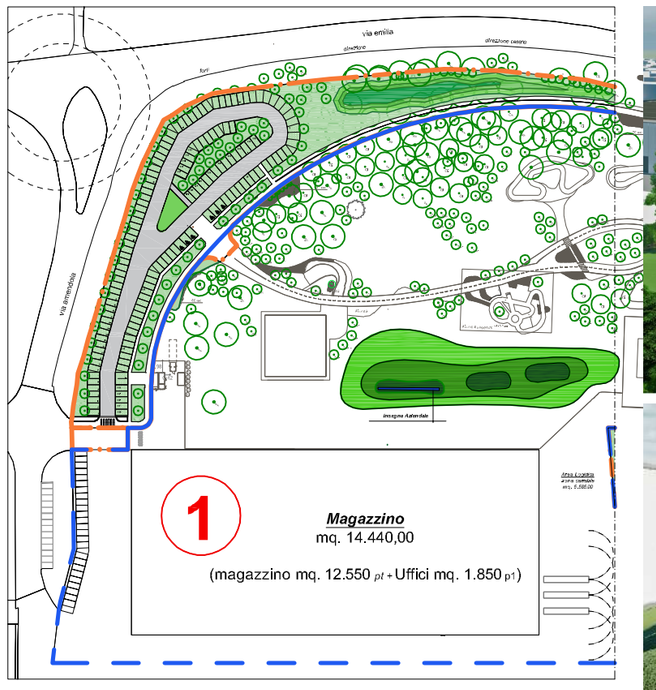

vista da parco tematico_ particolare insegna e edificio 2

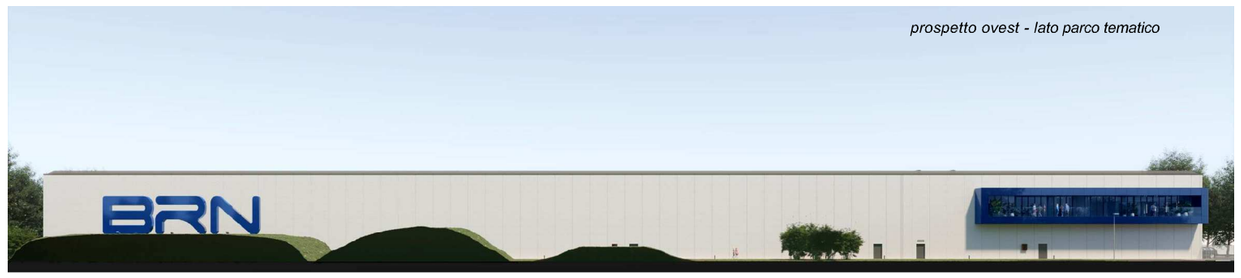

prospetto ovest - lato parco tematico

prospetto sud- lato via amendola

prospetto est- lato Sfir

vista area

pannello prefabbricato color bianco carrara

vista prospetto su via amendola con piantumazione su aiuola pubblica

vetri con riflesso blu

portale ingresso con struttura metallica, rivestimento in lamiera verniciato a polvere (blu)

vista prospetto fronte via amendola

vista da ingresso pubblico

particolare "balcone" su parco tematico

vista su parcheggio

vista prospetto nord (Via Muzio Artesino)

vista su parcheggio

vista notturna asse Via Emilia direzione Cesena _ Forlì

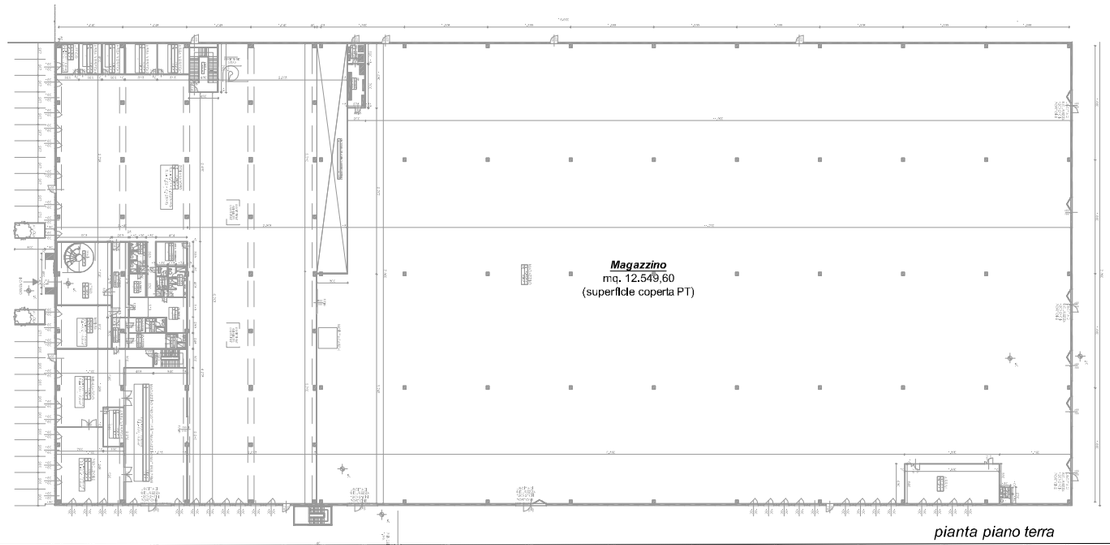

pianta piano terra

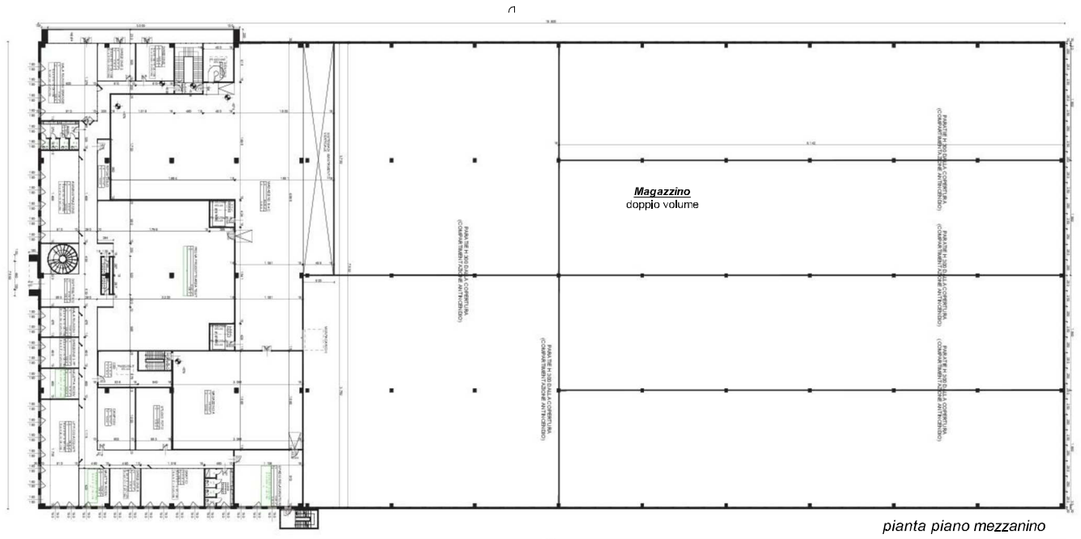

pianta piano mezzanino