Comune di Forlimpopoli

Accordo Operativo per Ambito Insediativo A11-18, con destinazione Logistica e Terziario_direzionale_ commerciale, posto su Via Amendola (comparto Ex Sfir).

Via Amendola
(fg. 12 particelle 33,81, 106, 107, 108, 109, 449, 452, 2324)

TAV.17

Particolari parcheggio pubblico d'intescambio e piste

scala 1:1000/100/200

Rif.Prat. 9139 del 15/05/19
Fascicolo 2019/06-02/16

10 marzo 2021

proprietà:
BRN srl
via maestri del lavoro n. 100, Forlimpopoli _ p.iva 02695170403

ICCREA Banca Impresa
via lucrezia romana 41/47, Roma c.f. 02820310585

Arch. Silvia Mazza

via cesare battisti 13
47034 forlimpopoli (FC)
archsilviamazza@libero.it
347 3175136

Gruppo di progettazione:

Arch. Silvia Mazza

Arch. Stefano Colombo

Studio Dipinto Succi

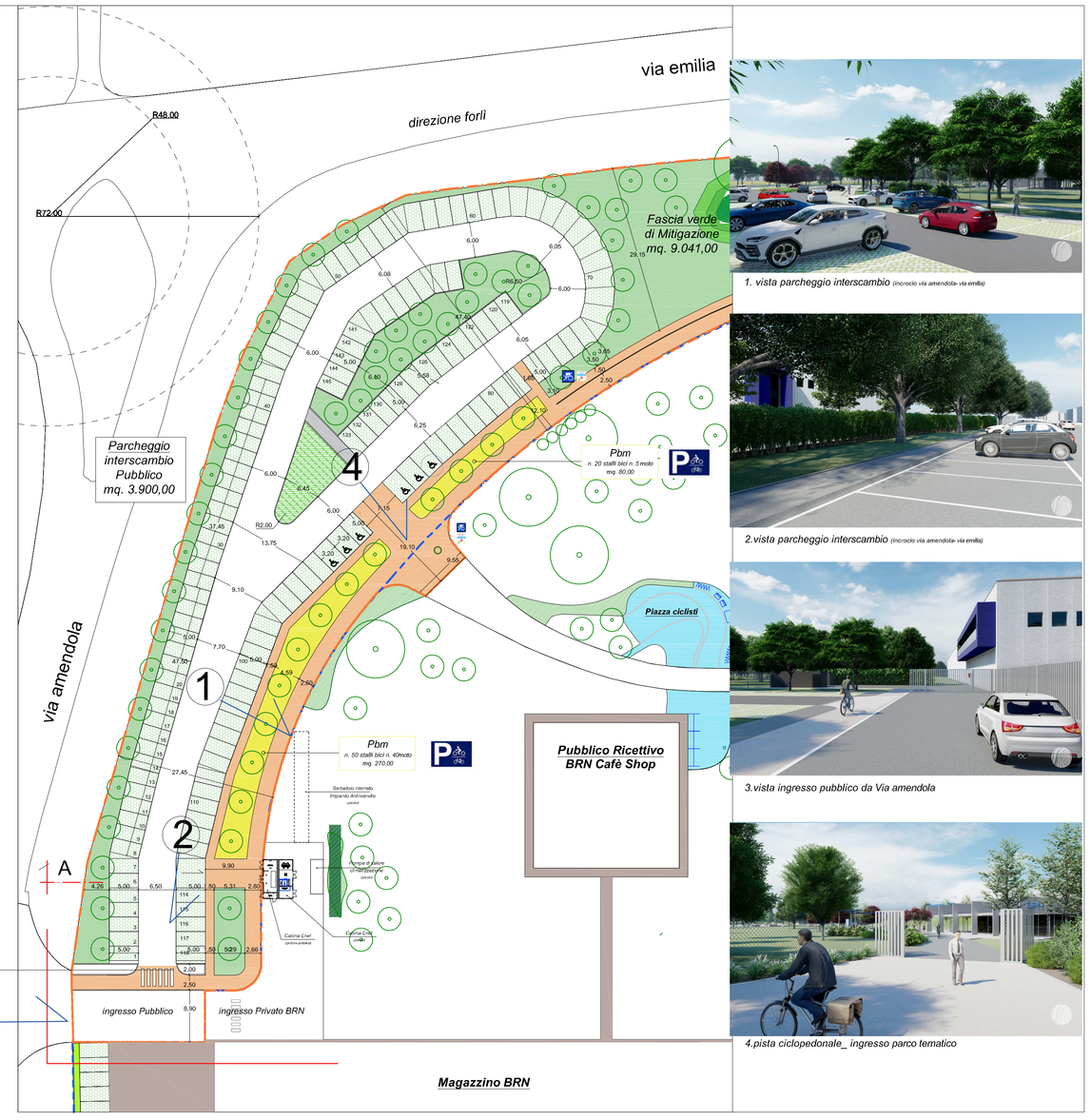

1. vista parcheggio interscambio (incrocio via amendola- via emilia)

2.vista parcheggio interscambio (incrocio via amendola- via emilia)

3.vista ingresso pubblico da Via amendola

4.pista ciclopedonale_ ingresso parco tematico

5. vista su pista ciclopedonale

6. vista su pista ciclopedonale

7. vista su parcheggio interscambio da incrocio Via Amendola

8. vista dall'alto su parcheggio interscambio

Dettaglio ingresso parcheggio pubblico

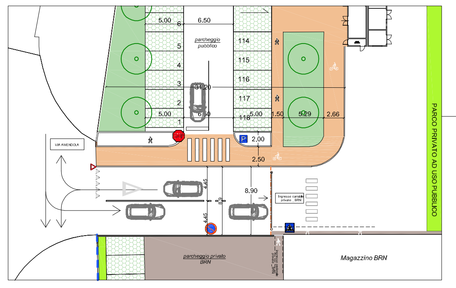

vista dall'alto_ingresso pubblico da Via Amendola

vista dall'alto su parcheggio interscambio_ lato Via Emilia
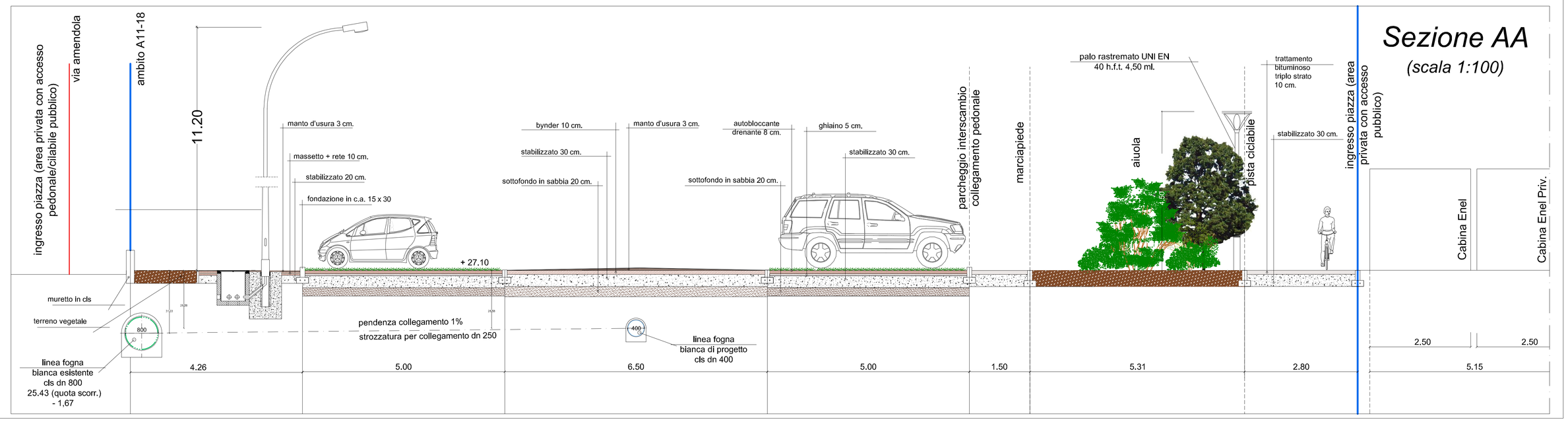
Sezione AA
(scala 1:100)